



Shri Gajanan Maharaj Shikshan Prasarak Mandal's  
**Sharadchandra Pawar Arts and Commerce College**  
Alandi Devachi, (Dudulgaon) Tal-Khed Dist.-Pune-412105  
(Affiliated to Savitribai Phule Pune University, Recognised by Govt. of Maharashtra)



## Criterion 7: Institutional Values and Best Practices

### 7.3 – Institutional Distinctiveness

7.3.1 Portray the performance of the Institution in one area distinctive to its priority and thrust within 1000 words.

### Index

Sr. No.	Year	Details	Page No.
1	2021-22	1) List of Committee Members 2) List of Wall of Honour 3) Guidance to Students for Entrepreneurship Development 4) Photos of Business 5) Shop Act Certificate of Business	02 -37
2	2020-21	1) List of Committee Members 2) List of Wall of Honour 3) Guidance to Students for Entrepreneurship Development 4) Photos of Business 5) Shop Act Certificate of Business	38-57
3	2019-20	1) List of Committee Members 2) List of Wall of Honour 3) Guidance to Students for Entrepreneurship Development 4) Photos of Business 5) Shop Act Certificate of Business	58-73
4	2018-19	1) List of Committee Members 2) List of Wall of Honour 3) Guidance to Students for Entrepreneurship Development 4) Photos of Business 5) Shop Act Certificate of Business	74-87
5	2017-18	1) List of Committee Members 2) List of Wall of Honour 3) Guidance to Students for Entrepreneurship Development 4) Photos of Business 5) Shop Act Certificate of Business	88-101



*H. B. Patil*  
PRINCIPAL  
Sharadchandra Pawar Arts & Commerce College  
Dudulgaon (Alandi), Pune



Shri Gajanan Maharaj Shikshan Prasarak Mandal's  
**Sharadchandra Pawar Arts and Commerce College**  
Alandi Devachi, (Dudulgaon) Tal-Khed Dist.-Pune-412105  
(Affiliated to Savitribai Phule Pune University, Recognised by Govt. of Maharashtra)



## Criterion 7: Institutional Values and Best Practices

### 7.3 – Institutional Distinctiveness

7.3.1 Portray the performance of the Institution in one area distinctive to its priority and thrust within 1000 words.

### Committee -2021-22

Sr. No.	Name of Member	Department	Designation
1	Dr. Raju Shirskar	Economics	Chairman
2	Mr. Parmeshwer Bhatashe	Economics	Member
3	Mr. Dileep Bari	Commerce	Member
4	Mrs. Prerana Patil	B.B.A.(C.A)	Member
5	Mr. Vikas Dighe	Physical Education	Member
6	Mr. Pravin Dolas	English	Member



*H. Therasat*  
PRINCIPAL

Sharadchandra Pawar Arts & Commerce College  
Dudulgaon (Alandi), Pune



Shri Gajanan Maharaj Shikshan Prasarak Mandal's  
**Sharadchandra Pawar Arts and Commerce College**  
Alandi Devachi, (Dudulgaon) Tal-Khed Dist.-Pune-412105  
(Affiliated to Savitribai Phule Pune University, Recognised by Govt. of Maharashtra)



### Wall of Honour -2021-22

Sr. No.	Name of Students	Stream	Types of Business idea
1	Shubham Gighe	B.Com.	Choudhary Dhaba
2	Vaibhav Suresh Kale	B.A.	Padmavati Flex Printing
3	Uttam Shankar Ambhure	B.Com.	Uttam Shoes
4	Shrikant Jaysingrao Kakade	B.Com.	New York Multiservices Cafe Stationery & Xerox
5	Balwant More	M.Com.	Chaitanya Wadewale
6	Nikhil Ramesh Kandave	M.Com.	Brand Brothers Cloth
7	Abhishek Shyam Hatekar	B.Com.	Snacks Center
8	Aditya Dhananjay Gawade	B.Com.	Building Material Supply
9	Krushna Balasaheb Kakade	B.Com.	K.K.Shoes
10	Sunil Laxman Lokhande	B.B.A.(C.A.)	Dnyaneshwar Graphics & enterprises



**H. Borat**  
PRINCIPAL  
Sharadchandra Pawar Arts & Commerce College  
Dudulgaon (Alandi), Pune



**Shri Gajanan Maharaj Shikshan Prasarak Mandal's  
Sharadchandra Pawar Arts and Commerce College**  
Alandi Devachi, (Dudulgaon) Tal-Khed Dist.-Pune-412105  
(Affiliated to Savitribai Phule Pune University, Recognised by Govt. of Maharashtra)



### **Workshop on Entrepreneurship Development (Year 2021-2022)**

<b>Name of Event/Activity</b>	<b>“Entrepreneurship Development ”</b>
<b>Date</b>	<b>30/04/2022</b>
<b>Venue</b>	<b>Seminar Hall</b>
<b>Name of Resource Person</b>	<b>Mr. Amit Makhare ( Founder and CEO of Chavadi)</b>
<b>Name of Department/Committee/Cell</b>	<b>Entrepreneurship and Development committee</b>
<b>Name of Coordinator</b>	<b>Dr. Raju Shiraskar</b>



*HSTBosar*  
**PRINCIPAL**  
Sharadchandra Pawar Arts & Commerce College  
Dudulgaon (Alandi), Pune



**Shri Gajanan Maharaj Shikshan Prasarak Mandal's  
Sharadchandra Pawar Arts and Commerce College**  
Alandi Devachi, (Dudulgaon) Tal-Khed Dist.-Pune-412105  
(Affiliated to Savitribai Phule Pune University, Recognised by Govt. of Maharashtra)



### **Description:**

Shri Gajanan Maharaj Shikshan Prasarak Mandal's Sharadchandra Pawar Arts and Commerce College organized a workshop Entrepreneurship Development in association with Entrepreneurship Development Guidance Centre and Chavadi Training and Consultancy Pvt. Ltd. Ahmednagar. On this occasion, the Chief Guest Mr. Amit Makhare guided all students how to combine intelligence and hard work to start any business. He expressed the need for team building to take the business to a higher level. He guided the students of the colleges by giving examples of various entrepreneurs how every businessman gets respect and money from business.

### **Objectives of the Event:**

- To develop and strengthen entrepreneurial quality and motivation in students
- To impart basic entrepreneurial skills and understanding to run a business efficiently and effectively.

### **Outcomes of Event:**

- Students of all faculties participated in the event.
- Student's council members coordinated the event successfully.
- Students got an idea of basic entrepreneurial skills to start a business.



*Shri*  
PRINCIPAL

Sharadchandra Pawar Arts & Commerce College  
Dudulgaon (Alandi), Pune



**Shri Gajanan Maharaj Shikshan Prasarak Mandal's  
Sharadchandra Pawar Arts and Commerce College**  
Alandi Devachi, (Dudulgaon) Tal-Khed Dist.-Pune-412105  
(Affiliated to Savitribai Phule Pune University, Recognised by Govt. of Maharashtra)

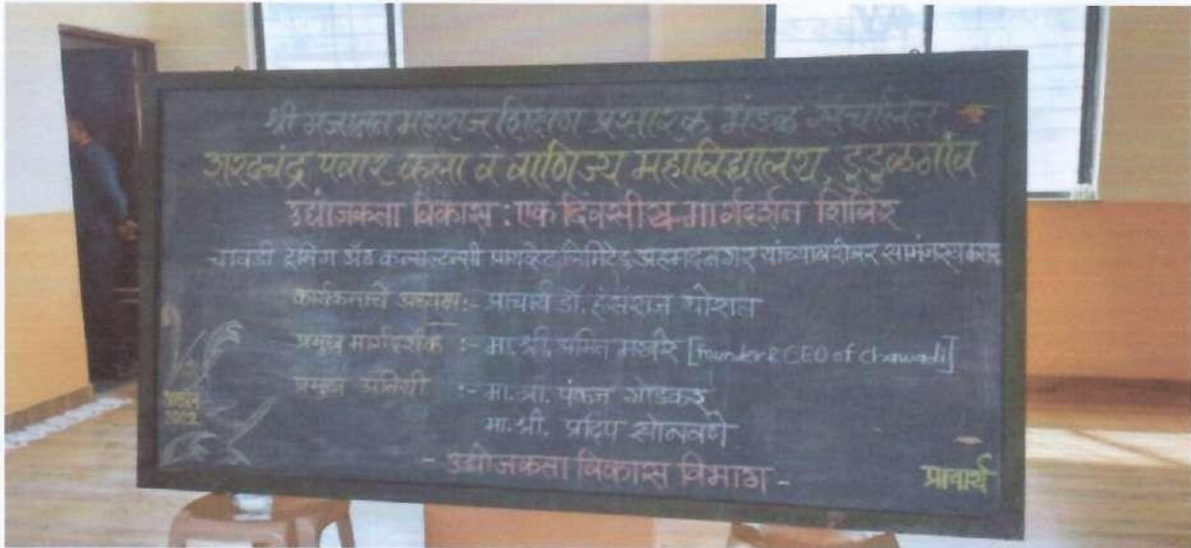

**Warm Welcoming of the Guests with Blackboard Writing**



*Shri Gajanan*  
**PRINCIPAL**  
Sharadchandra Pawar Arts & Commerce College  
Dudulgaon (Alandi), Pune



**Shri Gajanan Maharaj Shikshan Prasarak Mandal's  
Sharadchandra Pawar Arts and Commerce College**  
Alandi Devachi, (Dudulgaon) Tal-Khed Dist.-Pune-412105  
(Affiliated to Savitribai Phule Pune University, Recognised by Govt. of Maharashtra)



**Honor of the Chief Guest, Mr. Amit Makhare**





**Shri Gajanan Maharaj Shikshan Prasarak Mandal's  
Sharadchandra Pawar Arts and Commerce College**  
Alandi Devachi, (Dudulgaon) Tal-Khed Dist.-Pune-412105  
(Affiliated to Savitribai Phule Pune University, Recognised by Govt. of Maharashtra)



**Students engrossed in the workshop**



**Principal**

**Sharadchandra Pawar Arts & Commerce College  
Dudulgaon (Alandi), Pune**





**Shri Gajanan Maharaj Shikshan Prasarak Mandal's  
Sharadchandra Pawar Arts and Commerce College**  
Alandi Devachi, (Dudulgaon) Tal-Khed Dist.-Pune-412105  
(Affiliated to Savitribai Phule Pune University, Recognised by Govt. of Maharashtra)



**Summary at a glance**



**H. Borat**  
PRINCIPAL  
Sharadchandra Pawar Arts & Commerce College  
Dudulgaon (Alandi), Pune



Shri Gajanan Maharaj Shikshan Prasarak Mandal's  
**Sharadchandra Pawar Arts and Commerce College**  
 Alandi Devachi, (Dudulgaon) Tal-Khed Dist.-Pune-412105  
 (Affiliated to Savitribai Phule Pune University, Recognised by Govt. of Maharashtra)



# Wall Of Honour

श्री गजानन महाराज शिक्षण प्रसारक मंडळ चे शरदचंद्र पवार आर्ट्स कॉमर्स कॉलेज ,  
 डुडुळगाव , आळंदी जिल्हा पुणे  
 आणि  
 चावडी ट्रेनिंग अँड कन्सल्टन्सी प्रा ली  
 यांच्या संयुक्त विद्यमानाने उद्योजकता विकास कार्यक्रम

कॉलेज सुरू असतानाच  
घरच्यांनी दिली  
व्यवसायाची जबाबदारी  
आज करतोय  
हजारोंची उलाढाल...



Contact: 7272 871 871 | www.chowad.com | सूरज कुम्भार



तुम्हान असतानाच ठरवले होते  
स्वतः स्वतःचा मालक होण्याचे,  
आज आहे मार्केटमध्ये  
स्वतःचा एक ब्रँड...



Contact: 7272 871 871 | www.chowad.com | अनिरबन चक्रवर्ती



शिक्षण सुरू असताना  
आपल्याला नवी  
कशात आवड आहे,  
हे ओळखले आणि  
आता करताय त्याच क्षेत्रात  
यशस्वीरित्या व्यवसाय...



Contact: 7272 871 871 | www.chowad.com | विघ्नेश कादम



वडिलांची इच्छा होती  
एक सॉफ्ट बिजनेस असता,  
कॉलेज सुरू असतानाच  
निवडला  
योग्य व्यवसाय



Contact: 7272 871 871 | www.chowad.com | अनिरबन चक्रवर्ती



वडील कराचचे बूट  
पोलिशचा व्यवसाय,  
पण शिक्षण करत असताना  
दिले त्या  
व्यवसायाला  
नवे स्वरूप



Contact: 7272 871 871 | www.chowad.com | सूरज कुम्भार



बांधकाम व्यवसाय मधला  
शोधला निश,  
कॉलेज सुरू असताना  
निवडला  
योग्य व्यवसाय



Contact: 7272 871 871 | www.chowad.com | अनिरबन चक्रवर्ती



कॉलेजची फी भरण्यासाठी  
पैसे नसताना वाहेर काम करून  
कॉलेज पूर्ण केले,  
आज करतोय  
स्वतःचा व्यवसाय



Contact: 7272 871 871 | www.chowad.com | सूरज कुम्भार



व्यवसाय सुरू करताच  
लॉकडाऊन झाले,  
तरीही न डगमगता  
आज करतोय स्वतःचा  
यशस्वीरित्या व्यवसाय



Contact: 7272 871 871 | www.chowad.com | सूरज कुम्भार



कुठलाही व्यवसाय हा  
छात्रां न समजता,  
स्वतः कॉलेज करून  
कमावतोय  
दीड लाख रुपये महिना



Contact: 7272 871 871 | www.chowad.com | विघ्नेश कादम



मूळ गाव सोडून  
शिक्षणासाठी दोघे भाऊ  
बाहेरगायी आलेत,  
आणि तिथेच  
स्वतःचा व्यवसाय  
सुरू केला...



Contact: 7272 871 871 | www.chowad.com | सूरज कुम्भार, अनिरबन चक्रवर्ती



H. H. H. H. H.  
 PRINCIPAL

Sharadchandra Pawar Arts & Commerce College  
 Dudulgaon (Alandi), Pune



**Shri Gajanan Maharaj Shikshan Prasarak Mandal's  
Sharadchandra Pawar Arts and Commerce College**  
Alandi Devachi, (Dudulgaon) Tal-Khed Dist.-Pune-412105  
(Affiliated to Savitribai Phule Pune University, Recognised by Govt. of Maharashtra)



### Wall of Honour -01

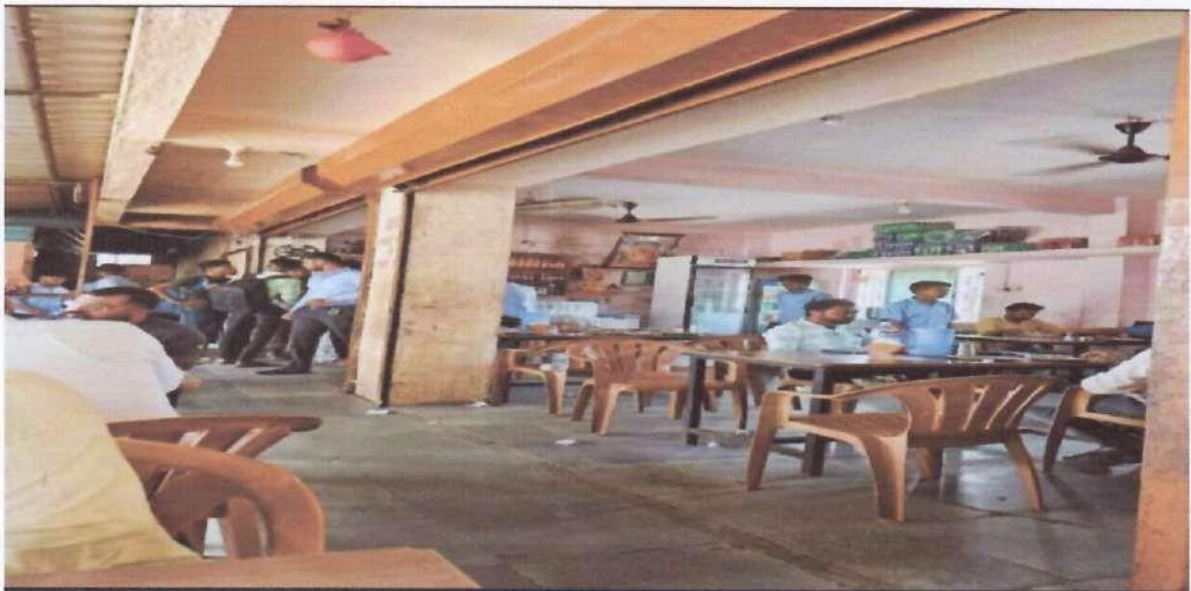

**Photo of Business**

**H. Borat**  
PRINCIPAL  
Sharadchandra Pawar Arts & Commerce College  
Dudulgaon (Alandi), Pune



**Shri Gajanan Maharaj Shikshan Prasarak Mandal's  
Sharadchandra Pawar Arts and Commerce College**  
Alandi Devachi, (Dudulgaon) Tal-Khed Dist.-Pune-412105  
(Affiliated to Savitribai Phule Pune University, Recognised by Govt. of Maharashtra)



**Photo of Business**



**Dr. H. H. H. H.**  
PRINCIPAL  
Sharadchandra Pawar Arts & Commerce College  
Dudulgaon (Alandi), Pune



**Shri Gajanan Maharaj Shikshan Prasarak Mandal's  
Sharadchandra Pawar Arts and Commerce College**  
Alandi Devachi, (Dudulgaon) Tal-Khed Dist.-Pune-412105  
(Affiliated to Savitribai Phule Pune University, Recognised by Govt. of Maharashtra)



### Wall of Honour -02



Photo of Business office



**H. Shrestha**  
PRINCIPAL  
Sharadchandra Pawar Arts & Commerce College  
Dudulgaon (Alandi), Pune



**Shri Gajanan Maharaj Shikshan Prasarak Mandal's  
Sharadchandra Pawar Arts and Commerce College**  
Alandi Devachi, (Dudulgaon) Tal-Khed Dist.-Pune-412105  
(Affiliated to Savitribai Phule Pune University, Recognised by Govt. of Maharashtra)



**Photo of Business Machine**

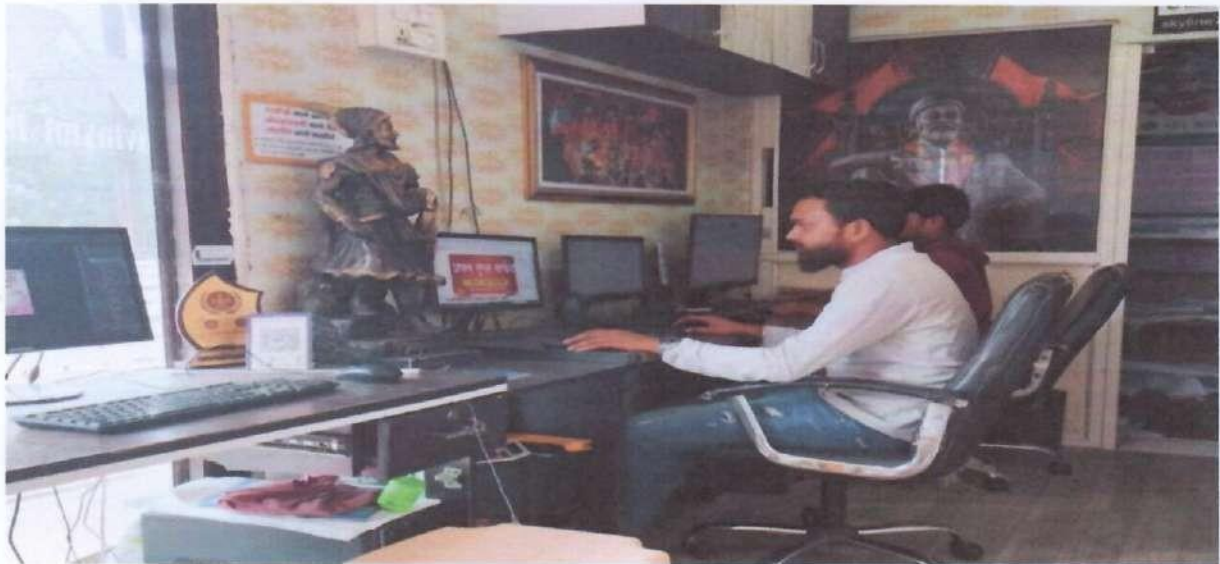

**Photo of Business office**



**Principal**  
Sharadchandra Pawar Arts & Commerce College  
Dudulgaon (Alandi), Pune



**Shri Gajanan Maharaj Shikshan Prasarak Mandal's  
Sharadchandra Pawar Arts and Commerce College  
Alandi Devachi, (Dudulgaon) Tal-Khed Dist.-Pune-412105  
(Affiliated to Savitribai Phule Pune University, Recognised by Govt. of Maharashtra)**



**महाराष्ट्र दुकाने व आस्थापना (नोकरीचे व सेवाशर्तीचे विनियमन) नियम, २०१८  
नमुना "ग"  
(नियम ९ पहा)**

**सूचना दिल्याबाबत पावती**



अर्जदाराने नमुना फ द्वारा व्यवसाय सुरु केल्याबाबतची सूचना खाली नमूद केलेल्या तपशीलासह या कार्यालयास दिलेली आहे. त्याचा तपशील पुढीलप्रमाणे:

१.	पावती क्रमांक	:	२२३१०००३१६४७४७४९						
२.	अर्जाचा (सूचनापत्राचा) आयडी क्रमांक	:	१०४९२०७३२२०३						
३.	आस्थापनेचे नाव	:	पद्मावती फ्लेक्स प्रिंटिंग PADMAVATI FLEX PRINTING						
४.	कामगारांची एकूण संख्या	:	३						
			<table border="1"><thead><tr><th>पुरुष</th><th>स्त्री</th><th>इतर</th><th>एकूण</th></tr></thead><tbody><tr><td>३</td><td>०</td><td>०</td><td>३</td></tr></tbody></table>	पुरुष	स्त्री	इतर	एकूण	३	०
पुरुष	स्त्री	इतर	एकूण						
३	०	०	३						
५.	अ) मालकाचे नाव	:	वैभव सुरेश काले VAIBHAV SURESH KALE						
	ब) आस्थापनेचा पत्ता	:	सिस्टर नं. ११०/१ए/१, परम कम्प्युटर च्या वर, काले कॉलनी, हवेली, पुणे, ४१२१०५						
६.	सादरची पावती ही केवळ अर्जदाराने त्याचा व्यवसाय सुरु केल्याबद्दल कार्यालयास पाठविलेल्या सूचना पत्राची पोच पावती असून व्यवसाय अथवा व्यवसायाची जागा अस्तित्वात असल्याबद्दलचा पुरावा नाही. व्यवसायासाठी व व्यवसायाच्या जागेसाठी आवश्यक असणारी संबंधित सक्षम प्राधिकारी यांच्याकडील पूर्व / पश्चात परवानगी, अनुज्ञप्ती, परवाना धारण करण्याची सर्वस्वी जबाबदारी मालकाची राहिल. ही पोच पावती व्यवसायाच्या जागेचा मालकी हक्क किंवा मालमत्तेचा मालकी हक्क किंवा ताबा या प्रयोजनार्थ कोणत्याही कायद्यांतर्गत ग्राह्य धरता येणार नाही.								
७.	व्यवसायाचे स्वरूप	:	FLEX PRINTING						
८.	पूर्वीचा नोंदणी प्रमाणपत्राचा क्रमांक व दिनांक, लागू असल्यास	:							

**टीप :** सादरची पोच पावती संगणकीय प्रणालीद्वारे तयार करण्यात आलेली असल्याने त्यावर स्वाक्षरीची आवश्यकता नाही. सादरची पोच पावती ही अर्जदाराने सादर केलेल्या स्वयंचोषणापत्र आणि स्वयंसाक्षात्कीत अभिलेखाद्वारे पडताळणी न करता देण्यात आलेले आहे. सादर पोचपावती ही १० पेक्षा कमी कामगार असलेल्या आस्थापनेच्या नोंदणी दाखल्या ऐवजी देण्यात येते. त्यांना नमुना - ब मध्ये नोंदणी प्रमाणपत्र अनुसूच्य होत नाही.

दिनांक : १५-०५-२०२२

ठिकाण : Pune

कार्यालयाचा पत्ता : Shop Inspector Office, Chinchwad, Address- Gulnur Building, Near Chinchwad Railway Station, (Maladhakka), Chinchwad, District-Pune.

अर्जाचा आय.डी. क्रमांक	
१०४९२०७३२२०३	

Page 1 of 1



**Shop Act Certificate of Business**

**Principal**

Sharadchandra Pawar Arts & Commerce College  
Dudulgaon (Alandi), Pune



**Shri Gajanan Maharaj Shikshan Prasarak Mandal's  
Sharadchandra Pawar Arts and Commerce College**  
Alandi Devachi, (Dudulgaon) Tal-Khed Dist.-Pune-412105  
(Affiliated to Savitribai Phule Pune University, Recognised by Govt. of Maharashtra)



### Wall of Honour -03



Photo of Business outlet



**Shrihorat**  
PRINCIPAL  
Sharadchandra Pawar Arts & Commerce College  
Dudulgaon (Alandi), Pune





**Shri Gajanan Maharaj Shikshan Prasarak Mandal's  
Sharadchandra Pawar Arts and Commerce College**  
Alandi Devachi, (Dudulgaon) Tal-Khed Dist.-Pune-412105  
(Affiliated to Savitribai Phule Pune University, Recognised by Govt. of Maharashtra)



**Inside photo of Business**



**H. Borat**  
PRINCIPAL  
Sharadchandra Pawar Arts & Commerce College  
Dudulgaon (Alandi), Pune



Shri Gajanan Maharaj Shikshan Prasarak Mandal's  
**Sharadchandra Pawar Arts and Commerce College**  
Alandi Devachi, (Dudulgaon) Tal-Khed Dist.-Pune-412105  
(Affiliated to Savitribai Phule Pune University, Recognised by Govt. of Maharashtra)



Front Photo of Business



*H. H. H. H.*  
PRINCIPAL

Sharadchandra Pawar Arts & Commerce College  
Dudulgaon (Alandi), Pune



**Shri Gajanan Maharaj Shikshan Prasarak Mandal's  
Sharadchandra Pawar Arts and Commerce College  
Alandi Devachi, (Dudulgaon) Tal-Khed Dist.-Pune-412105  
(Affiliated to Savitribai Phule Pune University, Recognised by Govt. of Maharashtra)**



महाराष्ट्र दुकाने व आस्थापना (नोंकरीचे व शेवाशतीचे विनियमन) नियम, २०१८  
नमुना "ग"  
(नियम ९ पहा)

सूचना दिल्याबाबत पावती

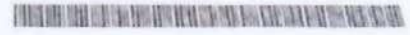

अर्जादराने नमुना फ द्वारा व्यवसाय सुरु केल्याबाबतची सूचना खाली नमूद केलेल्या तपशीलासह या कार्यालयास दिलेली आहे. त्याचा तपशील पुढीलप्रमाणे:

१.	पावती क्रमांक	:	२१३१०००३१५४१६३०८								
२.	अर्जाचा (सूचनापत्राचा) आयडी क्रमांक	:	१०६१०१०३२१०३								
३.	आस्थापनेचे नाव	:	उत्तम फुट वेअर UTTAM FOOT WEAR								
४.	कामगारांची एकूण संख्या	:	१								
			<table border="1"><tr><td>पुरुष</td><td>स्त्री</td><td>इतर</td><td>एकूण</td></tr><tr><td>१</td><td>०</td><td>०</td><td>१</td></tr></table>	पुरुष	स्त्री	इतर	एकूण	१	०	०	१
पुरुष	स्त्री	इतर	एकूण								
१	०	०	१								
५.	अ) मालकाचे नाव	:	उत्तम शंकर अंबुरे UTTAM SHANKAR AMBURE								
	ब) आस्थापनेचा पत्ता	:	देहू फाटा, बन्सिलाल गौडाकन समीर, आळंदी देवाची, , खेड, पुणे, ४१२१०५								
६.	सदरची पावती ही केवळ अर्जादराने त्याचा व्यवसाय सुरु केल्याबद्दल कार्यालयास पाठविलेल्या सूचना पत्राची पोच पावती असून व्यवसाय अथवा व्यवसायाची जागा अस्तित्वात असल्याबद्दलचा पुरावा नाही. व्यवसायासाठी व व्यवसायाच्या जागेसाठी आवश्यक असणारी संबंधित सक्षम प्राधिकारी यांच्याकडील पूर्व / पश्चात परवानगी, अनुज्ञप्ती, परवाना घारण करण्याची सर्वस्वी जबाबदारी मालकाची राहिल. ही पोच पावती व्यवसायाच्या जागेचा मालकी हक्क किंवा मालमतेचा मालकी हक्क किंवा ताना या प्रयोजनांसाठी कोणत्याही कायद्यांतर्गत ग्राह्य घरला येणार नाही.										
७.	व्यवसायाचे स्वरूप	:	शूज व चप्पल / SHOE CHAPPLE								
८.	पुढीलचा नोंदणी प्रमाणपत्राचा क्रमांक व दिनांक, लागू असल्यास	:	१६९८४ १२/०४/२०१२								

टीप : सदरची पोच पावती संगणकीय प्रणालीद्वारे तयार करण्यात आलेली असल्याने त्यावर स्वाक्षरीची आवश्यकता नाही. सदरची पोच पावती ही अर्जादराने सादर केलेल्या स्वयंघोषणापत्र आणि स्वयंसाक्षात्कीत अमिले खातार पडताळणी न करता देण्यात आलेले आहे.  
सादर पोचपावती ही १० पेक्षा कमी कामगार असलेल्या आस्थापनांना नोंदणी दाखल्या ऐवजी देण्यात येते. त्यांना नमुना - ब मध्ये नोंदणी प्रमाणपत्र अनुज्ञेय होत नाही.

दिनांक : ०८-०७-२०२१

ठिकाण : Pune

कार्यालयाचा पत्ता : Shop Inspector Office, Chinchwad, Address- Gulnur Building, Near Chinchwad Railway Station, (Malachakka), Chinchwad, District-Pune.

अर्जाचा आव.जी. क्रमांक	प्रदान केलेले रक्कम मूल्य (रुपये)
१०६१०१०३२१०३	२३.५०

Page 1 of 1

**Shop Act Certificate of Business**



**PRINCIPAL**

Sharadchandra Pawar Arts & Commerce College  
Dudulgaon (Alandi), Pune



Shri Gajanan Maharaj Shikshan Prasarak Mandal's  
**Sharadchandra Pawar Arts and Commerce College**  
 Alandi Devachi, (Dudulgaon) Tal-Khed Dist.-Pune-412105  
 (Affiliated to Savitribai Phule Pune University, Recognised by Govt. of Maharashtra)



**Wall of Honour -04**

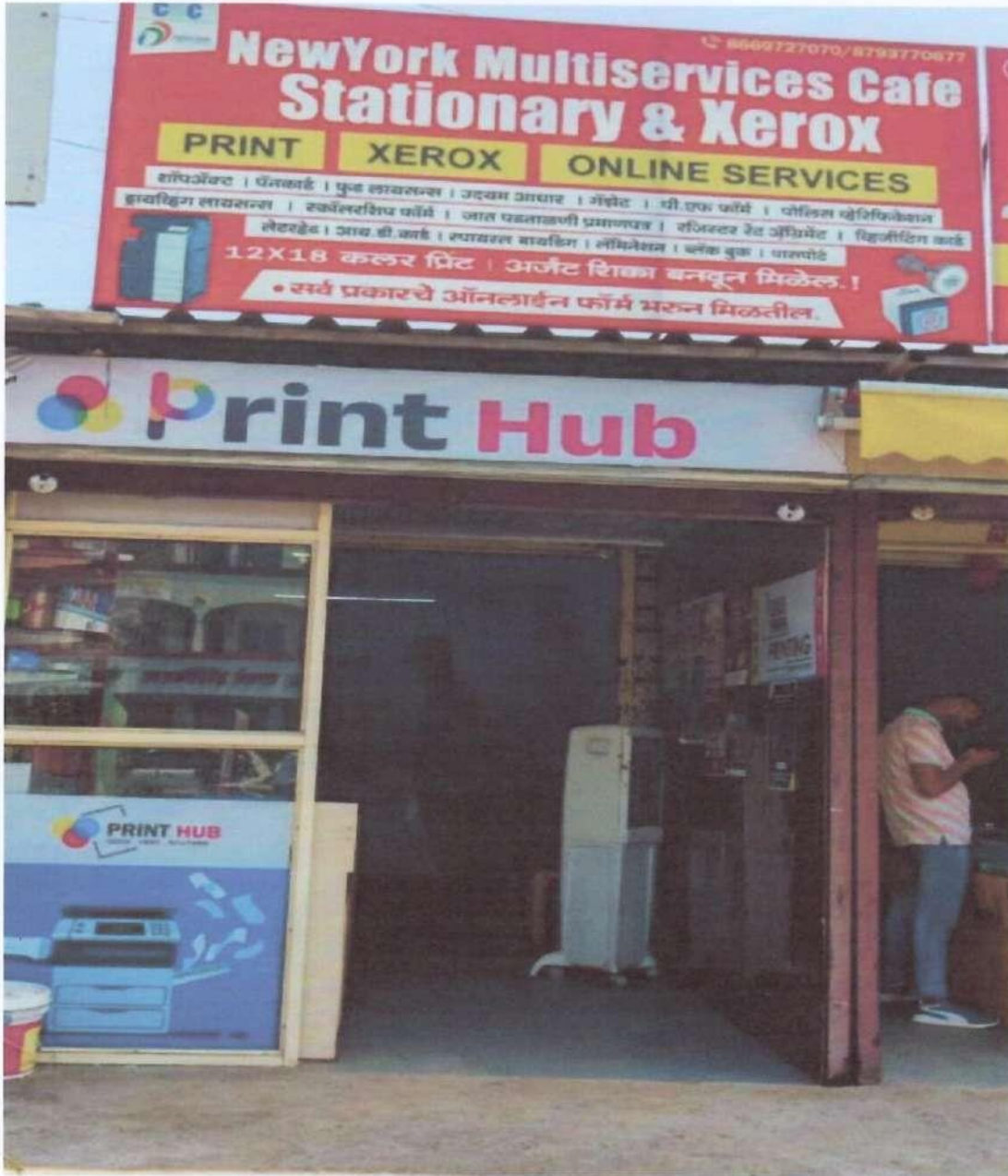

**Photo of Business office**



*Principal*  
**PRINCIPAL**

Sharadchandra Pawar Arts & Commerce College  
 Dudulgaon (Alandi), Pune



**Shri Gajanan Maharaj Shikshan Prasarak Mandal's  
Sharadchandra Pawar Arts and Commerce College**  
Alandi Devachi, (Dudulgaon) Tal-Khed Dist.-Pune-412105  
(Affiliated to Savitribai Phule Pune University, Recognised by Govt. of Maharashtra)



**Photo of Business**



*H. B. Borat*  
**PRINCIPAL**  
Sharadchandra Pawar Arts & Commerce College  
Dudulgaon (Alandi), Pune



**Shri Gajanan Maharaj Shikshan Prasarak Mandal's  
Sharadchandra Pawar Arts and Commerce College  
Alandi Devachi, (Dudulgaon) Tal-Khed Dist.-Pune-412105  
(Affiliated to Savitribai Phule Pune University, Recognised by Govt. of Maharashtra)**



**महाराष्ट्र दुकाने व आस्थापना (नोकरीचे व सेवागतीचे विनियमन) विधम, २०१८**  
नमुना "ग"  
(विधम ९ पहा)

**सुचना दिल्याबाबत पावती**

अर्जदाराने नमुना फ द्वारा व्यवसाय सुरु केल्याबाबतची सुचना खाती नमूद केलेल्या तपशीलसह या कार्यालयास दिलेली आहे. त्याचा तपशील पुढीलप्रमाणे:

१. पावती क्रमांक	: २५३५०००३५६९३०६६								
२. अर्जाचा (सुचनापत्राचा) अर्जाची क्रमांक	: ५०१००१०५३५०३								
३. आस्थापनेचे नाव	: न्यूजॉर्क मल्टी सर्विसेस NEWYORK MULTI SERVICES								
४. कामगारांची एकूण संख्या	: २								
	<table border="1"> <tr> <th>पुरुष</th> <th>स्त्री</th> <th>इतर</th> <th>एकूण</th> </tr> <tr> <td>२</td> <td>०</td> <td>०</td> <td>२</td> </tr> </table>	पुरुष	स्त्री	इतर	एकूण	२	०	०	२
पुरुष	स्त्री	इतर	एकूण						
२	०	०	२						
५. अ) मालकाचे नाव	: श्रीकांत जयसिंगराव काकडे SHRIKANT JAYSINGRAO KAKDE								
ब) आस्थापनेचा पत्ता	: डॉपि नं ०२, मोठी आळंदी रोड, गजानन महाराज मंदिर, देहू फाटी, आळंदी, तसेली, पुणे, ४१२१०५								
६. सदरची पावती ही कोणता अर्जदाराने त्याचा व्यवसाय सुरु केल्याबद्दल कार्यालयास पाठविलेल्या सुचना पत्राची पोष पावती असून व्यवसाय कळवा व्यवसायाची जागा अस्तित्वात असल्याबद्दलचा पुरावा नाही. व्यवसायासाठी व व्यवसायाच्या जागेसाठी आवश्यक असणारी संबंधित सक्षम प्राधिकारी यांच्याकडील पूर्व / पश्चात परवानगी, अनुज्ञप्ती, परवाना घरणे करण्याची सर्वेस्वी जबाबदारी मालकाची राहिल. ही पोष पावती व्यवसायाच्या जागेचा मालकी हक्क किंवा मालमतेचा मालकी हक्क किंवा ताबा या प्रयोजनास कोणत्याही कायद्यातर्गत घाटव घेता येणार नाही.									
७. व्यवसायाचे स्वरूप	: सायबर कॅफे / CYBER CAFE								
८. पूर्वीचा नोंदणी प्रमाणपत्राचा क्रमांक व दिनांक, लागू असल्यास	:								

टीप : सदरची पोष पावती संमलकीय प्रणालीद्वारे तयार करण्यात आलेली असल्याने त्यावर स्वाक्षरीची आवश्यकता नाही. सदरची पोष पावती ही अर्जदाराने सादर केलेल्या स्वयंघोषनामत्र आणि स्वयंसाक्षात्कीत अभिलेखाद्वारे पडताळणी न करता देण्यात आलेले आहे. सादर पोषपावती ही १० पेक्षा कमी कामगार असलेल्या आस्थापनांना नोंदणी दाखल्या दिवशी देण्यात येते. त्यांना नमुना - व मध्ये नोंदणी प्रमाणपत्र अनुज्ञेय होत नाही.

दिनांक : २२-०९-२०२१  
ठिकाण : Pune  
कार्यालयाचा पत्ता : Shop Inspector Office, Chinchwad, Address- Gukur Building, Near Chinchwad Railway Station, (Maladhekk), Chinchwad, District-Pune

अर्जाचा अर्थ. क्रमांक	इशान संजोरी सेवा मूद्रा (पोष)
५०१००१०५३५०३	४३६०

Page 1 of 1

**Shop Act Certificate of Business**



*Shri Gajanan*  
**PRINCIPAL**  
Sharadchandra Pawar Arts & Commerce College  
Dudulgaon (Alandi), Pune



Shri Gajanan Maharaj Shikshan Prasarak Mandal's  
**Sharadchandra Pawar Arts and Commerce College**  
Alandi Devachi, (Dudulgaon) Tal-Khed Dist.-Pune-412105  
(Affiliated to Savitribai Phule Pune University, Recognised by Govt. of Maharashtra)



### Wall of Honour -05



Photo of Business Center



*Shri Gajanan*  
PRINCIPAL

Sharadchandra Pawar Arts & Commerce College  
Dudulgaon (Alandi), Pune



**Shri Gajanan Maharaj Shikshan Prasarak Mandal's**  
**Sharadchandra Pawar Arts and Commerce College**  
**Alandi Devachi, (Dudulgaon) Tal-Khed Dist.-Pune-412105**  
*(Affiliated to Savitribai Phule Pune University, Recognised by Govt. of Maharashtra)*



**Photo of Business**



*Sharat*

**PRINCIPAL**

**Sharadchandra Pawar Arts & Commerce College**  
**Dudulgaon (Alandi), Pune**





**Shri Gajanan Maharaj Shikshan Prasarak Mandal's**  
**Sharadchandra Pawar Arts and Commerce College**  
Alandi Devachi, (Dudulgaon) Tal-Khed Dist.-Pune-412105  
(Affiliated to Savitribai Phule Pune University, Recognised by Govt. of Maharashtra)



**Photo of Business**



**HSThorat**  
PRINCIPAL  
Sharadchandra Pawar Arts & Commerce College  
Dudulgaon (Alandi), Pune



**Shri Gajanan Maharaj Shikshan Prasarak Mandal's  
Sharadchandra Pawar Arts and Commerce College  
Alandi Devachi, (Dudulgaon) Tal-Khed Dist.-Pune-412105  
(Affiliated to Savitribai Phule Pune University, Recognised by Govt. of Maharashtra)**



महाराष्ट्र दुकाने व आस्थापना (नोकरीचे व सेवाशर्तीचे विनियमन) नियम, २०१८  
नमुना "ग"  
(नियम ९ पहा)

सूचना दिल्याबाबत पावती



अर्जदाराने नमुना फ द्वारा व्यवसाय सुरु केल्याबाबतची सूचना खाली नमूद केलेल्या तपशीलासह या कार्यालयास दिलेली आहे. त्याचा तपशील पुढीलप्रमाणे:

१.	पावती क्रमांक	:	२२३१०००३१६९३६९११५						
२.	अर्जाचा (सूचनापत्राचा) आयडी क्रमांक	:	११००३८०१२२०३						
३.	आस्थापनेचे नाव	:	BRAND BROTHERS BRAND BROTHERS						
४.	कामगारांची एकूण संख्या	:	२						
			<table border="1"><thead><tr><th>पुरुष</th><th>स्त्री</th><th>इतर</th><th>एकूण</th></tr></thead><tbody><tr><td>२</td><td>०</td><td>०</td><td>२</td></tr></tbody></table>	पुरुष	स्त्री	इतर	एकूण	२	०
पुरुष	स्त्री	इतर	एकूण						
२	०	०	२						
५.	अ) मालकाचे नाव	:	NIKHIL RAMESH KHANDVE NIKHIL RAMESH KHANDVE						
	ब) आस्थापनेचा पत्ता	:	TANISH ORCHID 1ST FLOOR SHOP NO 11, AZAD NAGAR CHOUK, GHARHOLI BUDRUK, PUNE, . पुणे शहर, पुणे, ४१२१०५						
६.	सदरची पावती ही केवळ अर्जदाराने त्याचा व्यवसाय सुरु केल्याबद्दल कार्यालयास पाठविलेल्या सूचना पत्राची पोच पावती असून व्यवसाय अथवा व्यवसायाची जागा अस्तित्वात असल्याबद्दलचा पुरावा नाही. व्यवसायासाठी व व्यवसायाच्या जागेसाठी आवश्यक असणारी संबंधित सक्षम प्राधिकारी यांच्याकडील पूर्व / पश्चात परवानगी, अनुज्ञप्ती, परवाना धारण करण्याची सर्वस्वी जबाबदारी मालकाची राहिल. ही पोच पावती व्यवसायाच्या जागेचा मालकी हक्क किंवा मालमत्तेचा मालकी हक्क किंवा ताबा या प्रयोजनार्थ कोणत्याही कायद्यांतर्गत ग्राह्य घरता येणार नाही.								
७.	व्यवसायाचे स्वरूप	:	कपड्याचे दुकान / CLOTH SHOP						
८.	पूर्वीचा नोंदणी प्रमाणपत्राचा क्रमांक व दिनांक, लागू असल्यास	:	२२३१०००३१६६३६६६८ २२/०८/२०१९						

टीप : सदरची पोच पावती संगणकीय प्रणालीद्वारे तयार करण्यात आलेली असल्याने त्यावर स्वाक्षरीची आवश्यकता नाही. सदरची पोच पावती ही अर्जदाराने सादर केलेल्या स्वयंघोषणापत्र आणि स्वयंसाक्षात्कीत अभिलेखाद्वारे पडताळणी न करता देण्यात आलेले आहे. सादर पोचपावती ही १० पैक्षा कमी कामगार असलेल्या आस्थापनांना नोंदणी दाखल्या ऐवजी देण्यात येते. त्यांना नमुना - ब मध्ये नोंदणी प्रमाणपत्र अनुज्ञेय होत नाही.

दिनांक : १४-१०-२०२२

ठिकाण : Pune

कार्यालयाचा पत्ता : Office of the Deputy Commissioner of Labour, Pune, Address- Pune District Bungalow No.५, Mumbai - Pune Road, Shivaji Nagar, Pune-४११००५

अर्जाचा आय.डी. क्रमांक	प्रदान केलेले सेवा मूल्य (रुपये)
३३००३८०१२२०३	२३.६०

Page 1 of 1



**Shop Act Certificate of the Business**

**Principal**  
PRINCIPAL

Sharadchandra Pawar Arts & Commerce College  
Dudulgaon (Alandi), Pune



Shri Gajanan Maharaj Shikshan Prasarak Mandal's  
**Sharadchandra Pawar Arts and Commerce College**  
Alandi Devachi, (Dudulgaon) Tal-Khed Dist.-Pune-412105  
(Affiliated to Savitribai Phule Pune University, Recognised by Govt. of Maharashtra)

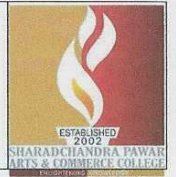

**PHOTO OF BUSINESS**

*Shribozal*  
PRINCIPAL  
Sharadchandra Pawar Arts & Commerce College  
Dudulgaon (Alandi), Pune



**Shri Gajanan Maharaj Shikshan Prasarak Mandal's  
Sharadchandra Pawar Arts and Commerce College**  
Alandi Devachi, (Dudulgaon) Tal-Khed Dist.-Pune-412105  
(Affiliated to Savitribai Phule Pune University, Recognised by Govt. of Maharashtra)



**PHOTO OF BUSINESS**



*H. Thorat*  
**PRINCIPAL**

Sharadchandra Pawar Arts & Commerce College  
Dudulgaon (Alandi), Pune



**Shri Gajanan Maharaj Shikshan Prasarak Mandal's  
Sharadchandra Pawar Arts and Commerce College**  
Alandi Devachi, (Dudulgaon) Tal-Khed Dist.-Pune-412105  
(Affiliated to Savitribai Phule Pune University, Recognised by Govt. of Maharashtra)

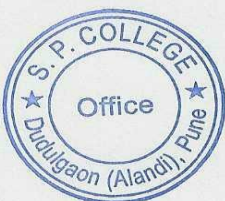
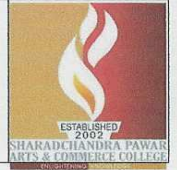

**PHOTO OF BUSINESS**

*H. Thoral*  
PRINCIPAL  
Sharadchandra Pawar Arts & Commerce College  
Dudulgaon (Alandi), Pune



**Shri Gajanan Maharaj Shikshan Prasarak Mandal's**  
**Sharadchandra Pawar Arts and Commerce College**  
Alandi Devachi, (Dudulgaon) Tal-Khed Dist.-Pune-412105  
(Affiliated to Savitribai Phule Pune University, Recognised by Govt. of Maharashtra)



**Product of Business**



*Shri Borat*  
PRINCIPAL  
Sharadchandra Pawar Arts & Commerce College  
Dudulgaon (Alandi), Pune



**Shri Gajanan Maharaj Shikshan Prasarak Mandal's  
Sharadchandra Pwar Arts and Commerce College**  
Alandi Devachi, (Dudulgaon) Tal-Khed Dist.-Pune-412105  
(Affiliated to Savitribai Phule Pune University, Recognised by Govt. of Maharashtra)



*H. Borat*

PRINCIPAL

Sharadchandra Pwar Arts & Commerce College  
Dudulgaon (Alandi), Pune



**Shri Gajanan Maharaj Shikshan Prasarak Mandal's  
Sharadchandra Pawar Arts and Commerce College  
Alandi Devachi, (Dudulgaon) Tal-Khed Dist.-Pune-412105  
(Affiliated to Savitribai Phule Pune University, Recognised by Govt. of Maharashtra)**



**महाराष्ट्र दुकाने व आस्थापना (नोकरीचे व सेवाशर्तीचे विनियमन) नियम, २०१८  
Form - 'F'  
(See Rule B)  
APPLICATION FOR INTIMATION**

Application ID	107529602103		
Registration Certificate / Intimation Receipt No. / नोंदीची प्रत / पत्राची प्रत	2131000315538937		
Division / विभाग	Pune		
District / जिल्हा	Pune		
Office Name	Shop Inspector Office, Chinchwad, Address- Gulnar Building, Near Chinchwad Railway Station, (Maladhakka), Chinchwad, District-Pune.		
Name of the establishment / आस्थापनेचे नाव	GURUDATTA ENTERPRISES गुरुदादा इन्टरप्राय्ज		
Previous details of establishment / आस्थापनेची पूर्वीची तपविबर तपविबरी	Online Registration		
Old Registration No	5055369585		
ApplicationID No	12514826923		
Old Date of Registration	10/02/2017		
Expiry Date	12/02/2018		
Postal address and situation of the Establishment / ( आस्थापनेचा पत्ता )	VIKASWADI, DHANORE, POST DHANORE, . KHED, PUNE, 412105	शिवसागरी तालुका, खेड जिल्हा, पुणे, 412105	
Mobile / आस्थापनेची क्र.	7385625901		
Email-Id / ई - मेल आय डी	adityagawade@gmail.com		
Date of commencement of business / व्यवसाय सुरु होण्याचा दिनांक	10/02/2017		
Nature of Business / व्यवसायाचे स्वरूप	BRICK KILN AND CEMENT	ब्रिक किर्न अन् सेमेंट	
Whether establishment falls under public or private sector / आस्थापना जाहीर/निजी क्षेत्रात येते की खाजगी क्षेत्रात येते	Private		
Total No. of Employee	Men	Women	Transgender
	7	2	0
Name of the Employer / मालकाचे नाव	ADITYA DHANANJAY GAWADE		अदिट्य धानजय गवडे
Residential Address of the employer / मालकाचा निवासस्थानाचा पत्ता	VIKASWADI, DHANORE, POST DHANORE, KHED, PUNE, 412105	शिवसागरी, तालुका, खेड जिल्हा, पुणे, 412105	
Resident Since / वास्तव्य	2001		
Status / Designation	PROPRIETOR		
Mobile No	7385625901		
E-mail ID	adityagawade@gmail.com		
Aadhar No	628684348323		
Name of Manager / व्यवस्थापकाचे नाव			
Residential address of Manager / व्यवस्थापकाचा निवासस्थानाचा पत्ता			
Contact No			
Fax No			

**Shop Act Certificate of the Business**



**Princpal**  
**PRINCIPAL**

Sharadchandra Pawar Arts & Commerce College  
Dudulgaon (Alandi), Pune





**Shri Gajanan Maharaj Shikshan Prasarak Mandal's  
Sharadchandra Pawar Arts and Commerce College**  
Alandi Devachi, (Dudulgaon) Tal-Khed Dist.-Pune-412105  
(Affiliated to Savitribai Phule Pune University, Recognised by Govt. of Maharashtra)



### Wall of Honour -09



**Photo of Business office**



**H. Thorat**  
PRINCIPAL

Sharadchandra Pawar Arts & Commerce College  
Dudulgaon (Alandi), Pune



Shri Gajanan Maharaj Shikshan Prasarak Mandal's  
**Sharadchandra Pawar Arts and Commerce College**  
Alandi Devachi, (Dudulgaon) Tal-Khed Dist.-Pune-412105  
(Affiliated to Savitribai Phule Pune University, Recognised by Govt. of Maharashtra)



# K.K.SHOES



Photo of Business



*Shobal*  
PRINCIPAL

Sharadchandra Pawar Arts & Commerce College  
Dudulgaon (Alandi), Pune



Shri Gajanan Maharaj Shikshan Prasarak Mandal's  
**Sharadchandra Pawar Arts and Commerce College**  
Alandi Devachi, (Dudulgaon) Tal-Khed Dist.-Pune-412105  
(Affiliated to Savitribai Phule Pune University, Recognised by Govt. of Maharashtra)



महाराष्ट्र दुकाने व आस्थापना (लोकरीचे व सेवाशर्तीचे विनियमन) नियम, २०१८  
नमुना "ग"  
(नियम ९ पहा)

सूचना दिल्याबाबत पावती



अर्जदाराने नमुना फ द्वारा व्यवसाय सुरु केल्याबाबतची सूचना खाली नमूद केलेल्या तपशीलासह या कार्यालयास दिलेली आहे. त्याचा तपशील पुढीलप्रमाणे:

१.	पावती क्रमांक	:	२१३१०००३१५१०८६५८								
२.	अर्जाचा (सूचनापत्राचा) आयडी क्रमांक	:	१०३५८१०१२१०३								
३.	आस्थापनेचे नाव	:	के के पर्फेक्ट अँड ब्रँड फुटवेअर K K PERFECT AND BRAND FOOTWEAR								
४.	कामगारांची एकूण संख्या	:	२								
			<table border="1"><thead><tr><th>पुरुष</th><th>स्त्री</th><th>इतर</th><th>एकूण</th></tr></thead><tbody><tr><td>२</td><td>०</td><td>०</td><td>२</td></tr></tbody></table>	पुरुष	स्त्री	इतर	एकूण	२	०	०	२
पुरुष	स्त्री	इतर	एकूण								
२	०	०	२								
५.	अ) मालकाचे नाव	:	कृष्णा बाळासाहेब काकडे KRUSHNA BALASAHEB KAKADE								
	ब) आस्थापनेचा पत्ता	:	वंशीलाल टावर, मोशी आळंदी रोड, देहुफाटा, आळंदी देवाची, आळंदी, हवेली, पुणे, ४१२१०५								
६.	सदरची पावती ही केवळ अर्जदाराने त्याचा व्यवसाय सुरु केल्याबद्दल कार्यालयास पाठविलेल्या सूचना पत्राची पोच पावती असून व्यवसाय अथवा व्यवसायाची जागा अस्तित्वात असल्याबद्दलचा पुरावा नाही. व्यवसायासाठी व व्यवसायाच्या जागेसाठी आवश्यक असणारी संबंधित सक्षम प्राधिकारी यांच्याकडील पूर्व / पश्चात परवानगी, अनुज्ञप्ती, परवाना घारण करण्याची सर्वस्वी जबाबदारी मालकाची राहिल. ही पोच पावती व्यवसायाच्या जागेचा मालकी हक्क किंवा मालमतेचा मालकी हक्क किंवा ताबा या प्रयोजनार्थे कोणत्याही कायद्यांतर्गत ग्राह्य धरता येणार नाही.										
७.	व्यवसायाचे स्वरूप	:	शूज व चप्पल / SHOE CHAPPLE								
८.	पूर्वीचा नोंदणी प्रमाणपत्राचा क्रमांक व दिनांक, लागू असल्यास	:									

टीप : सदरची पोच पावती संयोजकीय प्रणालीद्वारे तयार करण्यात आलेली असल्याने त्यावर स्वाक्षरीची आवश्यकता नाही. सदरची पोच पावती ही अर्जदाराने सादर केलेल्या स्वयंघोषणापत्र आणि स्वयंसाक्षात्कीत अभिलेखाद्वारे पडताळणी न करता देण्यात आलेली आहे. सादर पोचपावती ही १० पेक्षा कमी कामगार असलेल्या आस्थापनांना नोंदणी दाखल्या ऐवजी देण्यात येते. त्यांना नमुना - ब मध्ये नोंदणी प्रमाणपत्र अनुज्ञेय होत नाही.

दिनांक : २१-०३-२०२१

ठिकाण : Pune

कार्यालयाचा पत्ता : Shop Inspector Office, Chinchwad, Address- Gulnur Building, Near Chinchwad Railway Station, (Maladhaika), Chinchwad, District-Pune.

अर्जाचा अच.जी. क्रमांक	प्रदान केलेले सेवा शुल्क (रुपये)
१०३५८१०१२१०३	२१.५०

Page 1 of 1

**Shop Act Certificate of the Business**





Shri Gajanan Maharaj Shikshan Prasarak Mandal's  
**Sharadchandra Pawar Arts and Commerce College**  
Alandi Devachi, (Dudulgaon) Tal-Khed Dist.-Pune-412105  
(Affiliated to Savitribai Phule Pune University, Recognised by Govt. of Maharashtra)



### Wall of Honour -10



Business photo



*H. Borat*  
PRINCIPAL  
Sharadchandra Pawar Arts & Commerce College  
Dudulgaon (Alandi), Pune



Shri Gajanan Maharaj Shikshan Prasarak Mandal's  
**Sharadchandra Pawar Arts and Commerce College**  
Alandi Devachi, (Dudulgaon) Tal-Khed Dist.-Pune-412105  
(Affiliated to Savitribai Phule Pune University, Recognised by Govt. of Maharashtra)



महाराष्ट्र दुकाने व आस्थापना (नोकरीचे व सेवाशर्तीचे विनियमन) नियम, २०१८  
नमुना "ग"  
(नियम ९ पहा)

सूचना दिल्याबाबत पावती



अर्जदाराने नमुना फ द्वारा व्यवसाय सुरु केल्याबाबतची सूचना खाली नमूद केलेल्या तपशीलासह या कार्यालयास दिलेली आहे. त्याचा तपशील पुढीलप्रमाणे:

१.	पावती क्रमांक	:	२१३१००३१५२०७९३९								
२.	अर्जाचा (सूचनापत्राचा) आयडी क्रमांक	:	१०३८९८१७२१०३								
३.	आस्थापनेचे नाव	:	ज्ञानेश्वर ग्राफिक्स अँड इंटरप्राय्सेस DNYANESHWAR GRAPHICS AND ENTERPRISES								
४.	कामगारांची एकूण संख्या	:	४								
			<table border="1"><tr><td>पुरुष</td><td>स्त्री</td><td>इतर</td><td>एकूण</td></tr><tr><td>३</td><td>१</td><td>०</td><td>४</td></tr></table>	पुरुष	स्त्री	इतर	एकूण	३	१	०	४
पुरुष	स्त्री	इतर	एकूण								
३	१	०	४								
५.	अ) मालकाचे नाव	:	सुनील लक्ष्मण लोखंडे SUNIL LAXMAN LOKHANDE								
	ब) आस्थापनेचा पत्ता	:	आळंदी मोशी रोड, विहाइन्ड आईसीआई बँक एटीएम, नियर ,एम आय टी कॉलेज, देहू/गाटा आळंदी, आळंदी, हवेली, पुणे, ४१२१०५								
६.	सदरची पावती ही केवळ अर्जदाराने त्याचा व्यवसाय सुरु केल्याबद्दल कार्यालयास पाठविलेल्या सूचना पत्राची पोच पावती असून व्यवसाय अथवा व्यवसायाची जागा अस्तित्वात असल्याबद्दलचा पुरावा नाही. व्यवसायासाठी व व्यवसायाच्या जागेसाठी आवश्यक असणारी संबंधित सक्षम प्राधिकारी यांच्याकडील पूर्व / पश्चात परवानगी, अनुज्ञप्ती, परवाना धारण करण्याची सर्वरवी जबाबदारी मालकाची राहिल. ही पोच पावती व्यवसायाच्या जागेचा मालकी हक्क किंवा मालमतेचा मालकी हक्क किंवा तावा या प्रयोजनार्थ कोणत्याही कायदांतर्गत ग्राह्य धरता येणार नाही.										
७.	व्यवसायाचे स्वरूप	:	PRINTING AND STATIONERY								
८.	पूर्वीचा नोंदणी प्रमाणपत्राचा क्रमांक व दिनांक, लागू असल्यास	:	१७३१००३११०७११०२ ०२/०२/२०१५								

टीप : सदरची पोच पावती संगणकीय प्रणालीद्वारे तयार करण्यात आलेली असल्याने त्यावर स्वाक्षरीची आवश्यकता नाही. सदरची पोच पावती ही अर्जदाराने सादर केलेल्या स्वयंघोषणापत्र आणि स्वयंसाक्षात्कीत अभिलेखाद्वारे पडताळणी न करता देण्यात आलेले आहे.  
सादर पोचपावती ही १० पेक्षा कमी कामगार असलेल्या आस्थापनांना नोंदणी दाखल्या ऐवजी देण्यात येते. त्यांना नमुना - ब मध्ये नोंदणी प्रमाणपत्र अनुज्ञेय होत नाही.

दिनांक : ३०-०३-२०२१

ठिकाण : Pune

कार्यालयाचा पत्ता : Shop Inspector Office, Chinchwad, Address- Gulnur Building, Near Chinchwad Railway Station, (Maladhakka), Chinchwad, District-Pune.

अर्जाचा अद्य. डी. क्रमांक	प्रदान केलेले सेवा मूल्य (रुपये)
१०३८९८१७२१०३	३३.५०

Page 1 of 1

Shop Act Certificate of Business



*Shri*  
PRINCIPAL

Sharadchandra Pawar Arts & Commerce College  
Dudulgaon (Alandi), Pune



Shri Gajanan Maharaj Shikshan Prasarak Mandal's  
**Sharadchandra Pawar Arts and Commerce College**  
Alandi Devachi, (Dudulgaon) Tal-Khed Dist.-Pune-412105  
(Affiliated to Savitribai Phule Pune University, Recognised by Govt. of Maharashtra)



## Criterion 7: Institutional Values and Best Practices

### 7.3 – Institutional Distinctiveness

7.3.1 Portray the performance of the Institution in one area distinctive to its priority and thrust within 1000 words.

### Committee -2020-21

Sr. No.	Name of Member	Department	Designation
1	Prof. Dileep Bari	Commerce	Chairman
2	Prof. Parmeshwer Bhatashe	Economics	Member
3	Dr. Ranjit Kadam	Commerce	Member
4	Prof. Prerana Patil	B.B.A.(C.A)	Member
5	Prof. Pravin Dolas	English	Member

### Wall of Honour -2020-21

Sr. No.	Name of Students	Stream	Types of Business
1	Samadhan Vaijnath Takale	B.A.	Dal Mill
2	Vaibhav Rajkumar Waghmare	B.Com	Charmakar Footwear
3	Shubham Vitthal Tapkir	B.Com	Padmawati Stationery & Xerox
4	Sanket Sambhaji Borhade	B.Com	Chinese Chats
5	Sanket Ashok Gundhre	B.Com	Wire Work



*HSThorat*  
PRINCIPAL

Sharadchandra Pawar Arts & Commerce College  
Dudulgaon (Alandi), Pune



**Shri Gajanan Maharaj Shikshan Prasarak Mandal's  
Sharadchandra Pawar Arts and Commerce College**  
Alandi Devachi, (Dudulgaon) Tal-Khed Dist.-Pune-412105  
(Affiliated to Savitribai Phule Pune University, Recognised by Govt. of Maharashtra)



**Workshop on Start-Up India (Year 2020-2021)**

<b>Name of Event/Activity</b>	<b>Start-Up India</b>
<b>Date</b>	<b>12-3-2021</b>
<b>Venue</b>	<b>Seminar Hall</b>
<b>Name of Resource Person</b>	<b>Mr.Vaibhav Kale</b>
<b>Name of Department/Committee/Cell</b>	<b>Entrepreneurship and Development committee</b>
<b>Name of Coordinator</b>	<b>Mr.Dileep Bari</b>



*H. B. Bari*

**PRINCIPAL**

**Sharadchandra Pawar Arts & Commerce College**  
Dudulgaon (Alandi), Pune



**Shri Gajanan Maharaj Shikshan Prasarak Mandal's  
Sharadchandra Pawar Arts and Commerce College**  
Alandi Devachi, (Dudulgaon) Tal-Khed Dist.-Pune-412105  
(Affiliated to Savitribai Phule Pune University, Recognised by Govt. of Maharashtra)



### **Description:**

Shri Gajanan Maharaj Shikshan Prasarak Mandal's Sharadchandra Pawar Arts and Commerce College has organized an expert lecture on Start-up India under Entrepreneurship Development Mr. Vaibhav Kale Spoke about various benefits of Start-Up India. He also talked about various opportunities available in start-up India under entrepreneurship development. Start -up India Initiative has rolled out several programs with the objective of supporting entrepreneurs building a robust start-up ecosystem and transforming India into a country of job creators instead of job seekers.

While explaining how to combine intelligence & hard work to start any business he expressed the need for team spirit to take the business to a higher level. He guided the students of the colleges by giving real life examples of various entrepreneurs.

### **Objectives of the Event:**

- To impart knowledge on the basics of entrepreneurial skills and competencies
- To provide the participants with necessary inputs for creation of new ventures.

### **Outcomes of Event:**

- Student's council members coordinated the event successfully.
- Students are made aware about the skills required to any business.



*H. S. Thorat*

**PRINCIPAL**

Sharadchandra Pawar Arts & Commerce College  
Dudulgaon (Alandi), Pune





**Shri Gajanan Maharaj Shikshan Prasarak Mandal's**  
**Sharadchandra Pawar Arts and Commerce College**  
Alandi Devachi, (Dudulgaon) Tal-Khed Dist.-Pune-412105  
(Affiliated to Savitribai Phule Pune University, Recognised by Govt. of Maharashtra)



**Chief Guest Guidance**



*H. Hoskar*  
**PRINCIPAL**  
Sharadchandra Pawar Arts & Commerce College  
Dudulgaon (Alandi), Pune



**Shri Gajanan Maharaj Shikshan Prasarak Mandal's**  
**Sharadchandra Pawar Arts and Commerce College**  
Alandi Devachi, (Dudulgaon) Tal-Khed Dist.-Pune-412105  
(Affiliated to Savitribai Phule Pune University, Recognised by Govt. of Maharashtra)



**Attendance of Students**



*H. Hosat*

**PRINCIPAL**

Sharadchandra Pawar Arts & Commerce College  
Dudulgaon (Alandi), Pune



**Shri Gajanan Maharaj Shikshan Prasarak Mandal's  
Sharadchandra Pawar Arts and Commerce College**  
Alandi Devachi, (Dudulgaon) Tal-Khed Dist.-Pune-412105  
(Affiliated to Savitribai Phule Pune University, Recognised by Govt. of Maharashtra)



**Honor of Chief Guest**



*H. Thozat*

**PRINCIPAL**

**Sharadchandra Pawar Arts & Commerce College  
Dudulgaon (Alandi), Pune**



**Shri Gajanan Maharaj Shikshan Prasarak Mandal's  
Sharadchandra Pwar Arts and Commerce College**  
Alandi Devachi, (Dudulgaon) Tal-Khed Dist.-Pune-412105  
(Affiliated to Savitribai Phule Pune University, Recognised by Govt. of Maharashtra)



**Attendance of Students**



**Principal**  
PRINCIPAL  
Sharadchandra Pwar Arts & Commerce College  
Dudulgaon (Alandi), Pune



Shri Gajanan Maharaj Shikshan Prasarak Mandal's  
**Sharadchandra Pawar Arts and Commerce College**  
Alandi Devachi, (Dudulgaon) Tal-Khed Dist.-Pune-412105  
(Affiliated to Savitribai Phule Pune University, Recognised by Govt. of Maharashtra)



**Office of Business**



**Types of Dal in Business**



*Prithvi*  
**PRINCIPAL**

Sharadchandra Pawar Arts & Commerce College  
Dudulgaon (Alandi), Pune



**Shri Gajanan Maharaj Shikshan Prasarak Mandal's  
Sharadchandra Pawar Arts and Commerce College**  
Alandi Devachi, (Dudulgaon) Tal-Khed Dist.-Pune-412105  
(Affiliated to Savitribai Phule Pune University, Recognised by Govt. of Maharashtra)



**Machinery of Business**

*Principal*

**PRINCIPAL**

Sharadchandra Pawar Arts & Commerce College  
Dudulgaon (Alandi), Pune



Shri Gajanan Maharaj Shikshan Prasarak Mandal's  
**Sharadchandra Pawar Arts and Commerce College**  
Alandi Devachi, (Dudulgaon) Tal-Khed Dist.-Pune-412105  
(Affiliated to Savitribai Phule Pune University, Recognised by Govt. of Maharashtra)



महाराष्ट्र दुकाने व आस्थापना (नोकरीचे व सेवाशर्तीचे विनियमन) नियम, २०१८  
नमुना "ग"  
(नियम ९ पहा)

सूचना दिल्याबाबत पावती



अर्जदाराने नमुना फ द्वारा व्यवसाय सुरु केल्याबाबतची सूचना खाली नमूद केलेल्या तपशीलासह या कार्यालयस दिलेली आहे. त्याचा तपशील पुढीलप्रमाणे:

१. पावती क्रमांक	: २२४११००३२१५३८८१८								
२. अर्जाचा (सुचनापत्राचा) आयडी क्रमांक	: १०८६३०५८२१०३								
३. आस्थापनेचे नाव	: समस्तान टाक मील SAMASTHAN TAL MIL								
४. कामगारांची एकूण संख्या	: ४ <table border="1"><thead><tr><th>पुरुष</th><th>स्त्री</th><th>इतर</th><th>एकूण</th></tr></thead><tbody><tr><td>३</td><td>१</td><td>०</td><td>४</td></tr></tbody></table>	पुरुष	स्त्री	इतर	एकूण	३	१	०	४
पुरुष	स्त्री	इतर	एकूण						
३	१	०	४						
५. अ) मालकाचे नाव	: समस्तान वैजीनाथ टाकले SAMASTHAN VALJINATH TAKALE								
ब) आस्थापनेचा पत्ता	: शिंगारवाडी फाटा, एनएच २२२, शिंगारवाडी, टाकलेवाडी, गेवराई, बीड, ४३११३०								
६. सादरची पावती ही केवळ अर्जदाराने त्याचा व्यवसाय सुरु केल्याबद्दल कार्यालयस पाठविलेल्या सूचना पत्राची पोष पावती असून व्यवसाय अथवा व्यवसायाची जागा अस्तित्वात असल्याबद्दलचा पुरावा नाही. व्यवसायासाठी व व्यवसायाच्या जागेसाठी आवश्यक असणारी संबंधित सक्षम प्राधिकारी यांच्याकडील पूर्व / पश्चात परवानगी, अनुज्ञप्ती, परवाना धारण करण्याची सर्वस्वी जबाबदारी मालकाची राहिल. ही पोष पावती व्यवसायाच्या जागेचा मालकी हक्क किंवा मालमतेचा मालकी हक्क किंवा ताबा या प्रयोजनाचे कोणत्याही कार्यातर्गत वाढव घरेलू वेणार नाही.									
७. व्यवसायाचे स्वरूप	: टाक मील								
८. पूर्वीचा नोंदणी प्रमाणपत्राचा क्रमांक व दिनांक, लागू असल्यास	:								

टीप : सादरची पोष पावती संगणकीय प्रणालीद्वारे तयार करण्यात आलेली असल्याने त्यावर स्वाक्षरीची आवश्यकता नाही. सादरची पोष पावती ही अर्जदाराने सादर केलेल्या स्वयंघोषणापत्र आणि स्वयंसाक्षात्कीत अभिलेखाद्वारे पडताळणी न करता देण्यात आलेले आहे. सादर पोषपावती ही १० पेक्षा कमी कामगार असलेल्या आस्थापनांना नोंदणी दाखल्या ऐवजी देण्यात येते. त्यांना नमुना - ब मध्ये नोंदणी प्रमाणपत्र अनुज्ञेय होत नाही.

दिनांक : १२-०९-२०२१

ठिकाण : Beed

कार्यालयाचा पत्ता : Office of the Government Labour Officer, Beed, Address- Near Beed Municipal Corporation Office, Basiraganja, Beed.

अर्जाचा क्रमांक	प्रदान केलेले सेवा मूल्यांकन (एचके)
१०८६३०५८२१०३	२३.३०

Page 1 of 1

**Shop Act Certificate of Business**





Shri Gajanan Maharaj Shikshan Prasarak Mandal's  
**Sharadchandra Pawar Arts and Commerce College**  
Alandi Devachi, (Dudulgaon) Tal-Khed Dist.-Pune-412105  
(Affiliated to Savitribai Phule Pune University, Recognised by Govt. of Maharashtra)

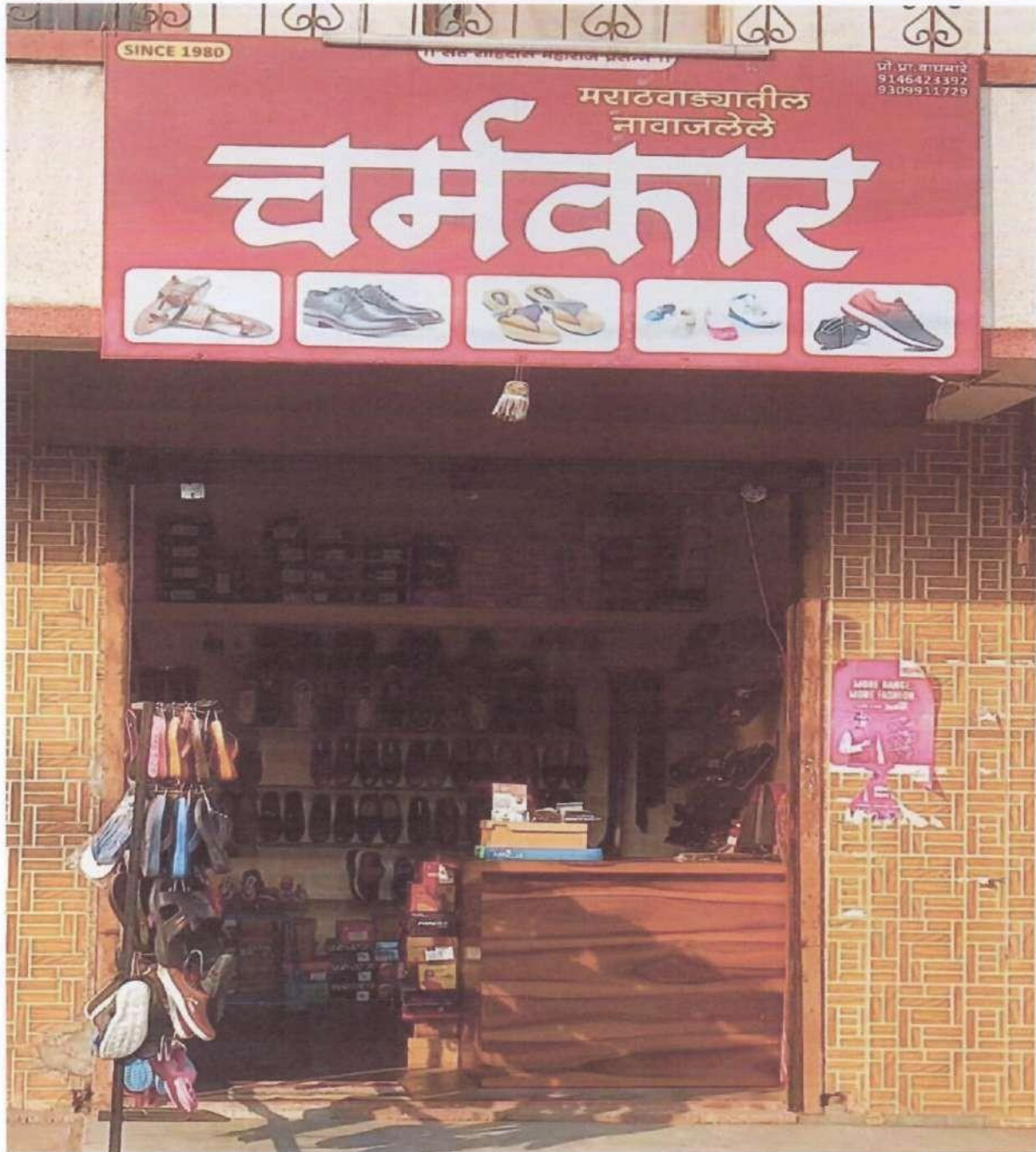

Photo of Business

*H. Thorat*

PRINCIPAL

Sharadchandra Pawar Arts & Commerce College  
Dudulgaon (Alandi), Pune





**Shri Gajanan Maharaj Shikshan Prasarak Mandal's  
Sharadchandra Pawar Arts and Commerce College  
Alandi Devachi, (Dudulgaon) Tal-Khed Dist.-Pune-412105  
(Affiliated to Savitribai Phule Pune University, Recognised by Govt. of Maharashtra)**



UDYAM REGISTRATION NUMBER		UDYAM-MH-26-0301193																					
NAME OF ENTERPRISE		CHARMKAR FOOTWEAR																					
TYPE OF ENTERPRISE *		MICRO ( Based on FY 2020-21 )																					
MAJOR ACTIVITY		SERVICES (Trading)																					
SOCIAL CATEGORY OF ENTREPRENEUR		SC																					
NAME OF UNIT(S)		<table border="1"> <thead> <tr> <th>S.No.</th> <th colspan="3">Name of Unit(s)</th> </tr> </thead> <tbody> <tr> <td>1</td> <td colspan="3">CHARMKAR FOOTWEAR</td> </tr> </tbody> </table>		S.No.	Name of Unit(s)			1	CHARMKAR FOOTWEAR														
S.No.	Name of Unit(s)																						
1	CHARMKAR FOOTWEAR																						
OFFICIAL ADDRESS OF ENTERPRISE		<table border="1"> <thead> <tr> <th>Flat/Door/Block No.</th> <th>SHOP NO/04</th> <th>Name of Premises/ Building</th> <th>KALE COLONY</th> </tr> </thead> <tbody> <tr> <td>Village/Town</td> <td>ALANDI DEVACHI</td> <td>Block</td> <td>KHED</td> </tr> <tr> <td>Road/Street/Lane</td> <td>KALE COLONY,ALANDI-PUNE ROAD</td> <td>City</td> <td>PUNE</td> </tr> <tr> <td>State</td> <td>MAHARASHTRA</td> <td>District</td> <td>PUNE - Pin 412105</td> </tr> <tr> <td>Mobile</td> <td>9186423392</td> <td>Email</td> <td>vaidhavy6909@gmail.com</td> </tr> </tbody> </table>		Flat/Door/Block No.	SHOP NO/04	Name of Premises/ Building	KALE COLONY	Village/Town	ALANDI DEVACHI	Block	KHED	Road/Street/Lane	KALE COLONY,ALANDI-PUNE ROAD	City	PUNE	State	MAHARASHTRA	District	PUNE - Pin 412105	Mobile	9186423392	Email	vaidhavy6909@gmail.com
Flat/Door/Block No.	SHOP NO/04	Name of Premises/ Building	KALE COLONY																				
Village/Town	ALANDI DEVACHI	Block	KHED																				
Road/Street/Lane	KALE COLONY,ALANDI-PUNE ROAD	City	PUNE																				
State	MAHARASHTRA	District	PUNE - Pin 412105																				
Mobile	9186423392	Email	vaidhavy6909@gmail.com																				
DATE OF INCORPORATION / REGISTRATION OF ENTERPRISE		02/08/2022																					
DATE OF COMMENCEMENT OF PRODUCTION/BUSINESS																							
NATIONAL INDUSTRY CLASSIFICATION CODE(S)		<table border="1"> <thead> <tr> <th>S.No.</th> <th>NIC 2 Digit</th> <th>NIC 4 Digit</th> <th>NIC 5 Digit</th> <th>Activity</th> </tr> </thead> <tbody> <tr> <td>1</td> <td>47 - Retail trade, except of motor vehicles and motorcycles</td> <td>4771 - Retail sale of clothing, footwear and leather articles in specialized stores</td> <td>47712 - Retail sale of footwear</td> <td>Trading</td> </tr> </tbody> </table>		S.No.	NIC 2 Digit	NIC 4 Digit	NIC 5 Digit	Activity	1	47 - Retail trade, except of motor vehicles and motorcycles	4771 - Retail sale of clothing, footwear and leather articles in specialized stores	47712 - Retail sale of footwear	Trading										
S.No.	NIC 2 Digit	NIC 4 Digit	NIC 5 Digit	Activity																			
1	47 - Retail trade, except of motor vehicles and motorcycles	4771 - Retail sale of clothing, footwear and leather articles in specialized stores	47712 - Retail sale of footwear	Trading																			
DATE OF UDYAM REGISTRATION		09/08/2022																					

\* In case of graduation (upward/reverse) of status of an enterprise, the benefit of the Government Schemes will be availed as per the provisions of Notification No. S.O. 2119E) dated 26.06.2020 issued by the MoU MSME.  
Disclaimer: This is computer generated statement, no signature required. Printed from <https://udyamregistration.gov.in> & Date of printing:- 09/08/2022

For any assistance, you may contact:  
 1. District Industries Centre: PUNE (MAHARASHTRA)  
 2. MSME-DFO: MUMBAI (MAHARASHTRA)



[https://udyamregistration.gov.in/Udyam\\_User/Udyam\\_PrintApplication.aspx](https://udyamregistration.gov.in/Udyam_User/Udyam_PrintApplication.aspx)



**Udyam Registration Certificate**

*Prithvi*  
**PRINCIPAL**  
 Sharadchandra Pawar Arts & Commerce College  
 Dudulgaon (Alandi), Pune



**Shri Gajanan Maharaj Shikshan Prasarak Mandal's  
Sharadchandra Pawar Arts and Commerce College  
Alandi Devachi, (Dudulgaon) Tal-Khed Dist.-Pune-412105  
(Affiliated to Savitribai Phule Pune University, Recognised by Govt. of Maharashtra)**



**महाराष्ट्र दुकाने व आस्थापना (नोकरीचे व सेवाशर्तीचे विनियमन) नियम, २०१८  
Form - 'F'**

[See Rule 8]  
**APPLICATION FOR INTIMATION**

Application ID	108658632203			
Registration Certificate / Intimation Receipt No. नोंदणी प्रमाण / पत्राची प्रमाण	2231000316816895			
Division / विभाग	Pune			
District / जिल्हा	Pune			
Office Name	Office of the Deputy Commissioner of Labour,Pune, Address- Pune District Bungalow No.5, Mumbai - Pune Road, Shivaj Nagar, Pune-411005			
Name of the establishment / आस्थापनेचे नाव	CHARMKAR FOOTWEAR चर्मकर फुटवेअर			
Previous details of establishment / आस्थापनेची पूर्वीची तपविस्तर माहिती	New Registration			
Postal address and situation of the Establishment / ( आस्थापनेचा पत्ता )	PUNE-ALANDI ROAD, DEVKRUPA PETROL PUMP, KALE COLONY, AALANDI - HAVELL, PUNE, 412105	पुणे-अलंदी रोड, देवक्रुपा पेट्रोल पंप, काले कॉलोनी, आलंदी, पुणे, 412105		
Mobile / संपर्कव्यवस्था क्र.	9834847156			
Email-id / ई - मेल आय डी	VAISHAVW6969@GMAIL.COM			
Date of commencement of business / व्यवसाय सुरु करण्याचा दिनांक	02/06/2022			
Nature of Business / व्यवसायाचे स्वरूप	FOOTWEAR	फुटवेअर		
Whether establishment falls under public or private sector / आस्थापना सार्वजनिक क्षेत्रात किंवा खाजगी क्षेत्रात कोठे	Private			
Total No. of Employee	Men	Women	Transgender	Total
	2	1	0	3
Name of the Employer / मालकाचे नाव	VAISHAV RAJKUMAR WAGHMARE			वैभव राजकुमार वाघमारे
Residential Address of the employer / मालकाचा निवासस्थानाचा पत्ता	PUNE-ALANDI ROAD,DEVKRUPA PETROL PUMP,KALE COLONY,AALANDI,HAVELL,PUNE,412105			पुणे-अलंदी रोड, देवक्रुपा पेट्रोल पंप, काले कॉलोनी, आलंदी,पुणे, 412105
Resident Since / वास्तव्य	2005			
Status / Designation	OWNER			
Mobile No	9146423392			
E-mail ID	VAISHAVW6969@GMAIL.COM			
Aadhar No	466065923493			
Name of Manager / व्यवस्थापकाचे नाव				
Residential address of Manager / व्यवस्थापकाचा निवासस्थानाचा पत्ता				
Contact No				
Fax No				
Email-ID / ई - मेल आय डी				
Aadhar No				

Category Of Establishment / आस्थापनेचे वर्गीकरण	SHOP ( दुकाने )		
Category Of Establishment Type / आस्थापनेचे उपवर्गीकरण	शूज व चप्पल / SHOE CHAPPL		
Type of organisation / आस्थापनेचा प्रकार	Self Ownership (Proprietary)		
Name of the member of employer's family employed in the establishment / आस्थापनेत नोकरीत असलेल्या मालकाच्या कुटुंबातील इतरमांडी नाव	VAISHAV - SELF MINAKSHI - MOTHER OMKAR - BROTHER वैभव - स्वयं मिनाक्षी - आई ओंकार - भ्रातर		
	Men / पुरुष	Women / स्त्रिया	Transgender / इतर
	2	1	0



**Shop Act Certificate of Business**

**PRINCIPAL**  
Sharadchandra Pawar Arts & Commerce College  
Dudulgaon (Alandi), Pune



Shri Gajanan Maharaj Shikshan Prasarak Mandal's  
**Sharadchandra Pawar Arts and Commerce College**  
Alandi Devachi, (Dudulgaon) Tal-Khed Dist.-Pune-412105  
(Affiliated to Savitribai Phule Pune University, Recognised by Govt. of Maharashtra)



Office of Business



*S. P. Pawar*

PRINCIPAL

Sharadchandra Pawar Arts & Commerce College  
Dudulgaon (Alandi), Pune



**Shri Gajanan Maharaj Shikshan Prasarak Mandal's  
Sharadchandra Pawar Arts and Commerce College  
Alandi Devachi, (Dudulgaon) Tal-Khed Dist.-Pune-412105  
(Affiliated to Savitribai Phule Pune University, Recognised by Govt. of Maharashtra)**



**महाराष्ट्र दुकाने व आस्थापना (नोकरीचे व सेवाग्राहीचे विनियमन) विधम, २०१८**  
नमुना "ग"  
(विधम ९ परत)

**सूचना दिल्याबाबत पावती**

अर्जादाराचे नमुना फ द्वारा व्यवसाय सुरू कोल्याबाबतची सूचना द्याती नमुद कोलेल्का तपशीलासह या कार्यालयस दिनेली आहे. त्याचा तपशील पुढीलप्रमाणे:

१. पावती क्रमांक	२०२१०००३१०००६१५०								
२. अर्जाचा (सूचनापत्राचा) आकडी क्रमांक	११०८५८५१३०३								
३. आस्थापनेचे नाव	PADMAVATI ENTERPRISES PADMAVATI ENTERPRISES								
४. कामगारांची एकूण संख्या	३								
	<table border="1"> <tr> <th>पुरुष</th> <th>मै</th> <th>इतर</th> <th>एकूण</th> </tr> <tr> <td>३</td> <td>०</td> <td>०</td> <td>३</td> </tr> </table>	पुरुष	मै	इतर	एकूण	३	०	०	३
पुरुष	मै	इतर	एकूण						
३	०	०	३						
५. (अ) मातकाचे नाव	गुरुम विठ्ठल तापकीर GURUM VITTHAL TAPKIR								
ब) आस्थापनेचा पत्ता	देहू काटा, तापकीर नगर गजानन महाराज मंदिर समोर, आजदी देवाची, खेड, पुणे, ४१२१०५								
६. सदरची पावती ही केवळ अर्जादाराचे त्याचा व्यवसाय सुरू कोल्याबद्दल कार्यालयस पाठविलेल्या सूचना पत्राची घोष पावती असून व्यवसाय अथवा व्यवसायाची जागा अस्तित्वात असल्याबद्दलचा पुरावा नाही. व्यवसायासाठी व व्यवसायाच्या जागेसाठी आवश्यक असणारी संवधित स्थळ प्रतिकारी बांध्याकडील पूर्व / पश्चात परवानगी, अनुप्रप्ती, परवाना धारण करण्यारी सर्वेस्वी जबाबदारी मातकाची राहिल. ही घोष पावती व्यवसायाच्या जागेचा मातकी हक्क किंवा मातमतेचा मातकी हक्क किंवा त्याचा प्रयोजनार्थ कोणत्याही कावद्यांतर्गत प्रकल्प घरता वेगळ नाही.									
७. व्यवसायाचे स्वरूप	STATIONERY AND XEROX								
८. पूर्वीचा नोंदणी प्रमाणपत्राचा क्रमांक व दिनांक, लागू असल्यास									

**टीप :** सदरची घोष पावती संघनकीय प्रमाणीद्वारे उधार करपदात आलेली असल्याने उधार स्वाहारीची आवश्यकता नाही. सदरची घोष पावती ही अर्जादाराचे सादर कोलेल्का स्वयंघोषनापत्र आणि स्वयंसाक्षात्कीत अधिलेखाद्वारे पडताळणी न करता देण्यात आलेले आहे. सादर घोषपावती ही १० पैसा कमी कामगार असलेल्का आस्थापनांना नोंदणी दाखल्का देवची देण्यात येते. त्याचा नमुना - ब मध्ये नोंदणी प्रमाणपत्र अनुद्धेय होत नाही.

दिनांक : ०८-११-२०२२  
ठिकाण : Pune  
कार्यालयाचा पत्ता : Shop Inspector Office, Chinchwad, Address- Gubur Building, Near Chinchwad Railway Station, (Mhadpalka), Chinchwad, District-Pune.

अर्जाचा आक.डी. क्रमांक	गजान संकेले सेवा मूद (एचडी)
११०८५८५१३०३	२३-१५

Page 1 of 1



**Shop Act Certificate of Business**

**PRINCIPAL**  
Sharadchandra Pawar Arts & Commerce College  
Dudulgaon (Alandi), Pune



**Shri Gajanan Maharaj Shikshan Prasarak Mandal's  
Sharadchandra Pawar Arts and Commerce College**  
Alandi Devachi, (Dudulgaon) Tal-Khed Dist.-Pune-412105  
(Affiliated to Savitribai Phule Pune University, Recognised by Govt. of Maharashtra)



**Photo of Business**



*H. Borat*

PRINCIPAL  
Sharadchandra Pawar Arts & Commerce College  
Dudulgaon (Alandi), Pune



**Shri Gajanan Maharaj Shikshan Prasarak Mandal's  
Sharadchandra Pawar Arts and Commerce College  
Alandi Devachi, (Dudulgaon) Tal-Khed Dist.-Pune-412105  
(Affiliated to Savitribai Phule Pune University, Recognised by Govt. of Maharashtra)**



महाराष्ट्र दुकाने व आस्थापना (नोकरीचे व सेवाशर्तीचे विनियमन) नियम, २०१८  
नमुना "ग"  
(नियम ९ पहा)

सूचना दिल्याबाबत पावती



अर्जदाराने नमुना फ द्वारा व्यवसाय सुरु केल्याबाबतची सूचना खाली नमूद केलेल्या तपशीलासह या कार्यालयास दिलेली आहे. त्याचा तपशील पुढीलप्रमाणे:

१.	पावती क्रमांक	:	२३३१०००३१७५४६१६०								
२.	अर्जाचा (सूचनापत्राचा) आयडी क्रमांक	:	१०३८०६०५२३०३								
३.	आस्थापनेचे नाव	:	चायनीज स्पॉट CHINESE SPOT								
४.	कामगाराची एकूण संख्या	:	१								
			<table border="1"><tr><td>पुरुष</td><td>स्त्री</td><td>इतर</td><td>एकूण</td></tr><tr><td>१</td><td>०</td><td>०</td><td>१</td></tr></table>	पुरुष	स्त्री	इतर	एकूण	१	०	०	१
पुरुष	स्त्री	इतर	एकूण								
१	०	०	१								
५.	अ) मालकाचे नाव	:	संकट संभाजी बो-हाडे SANKET SAMBHAJI BORHADE								
	ब) आस्थापनेचा पत्ता	:	गट नं ३१, बोहाडेवाडी, - मोशी, - हवेली, पुणे, ४१२१०५								
६.	सदरची पावती ही केवळ अर्जदाराने त्याचा व्यवसाय सुरु केल्याबद्दल कार्यालयास पाठविलेल्या सूचना पत्राची पोच पावती असून व्यवसाय अथवा व्यवसायाची जागा अस्तित्वात असल्याबद्दलचा पुरावा नाही. व्यवसायासाठी व व्यवसायाच्या जागेसाठी आवश्यक असणारी संबंधित सक्षम प्राधिकारी यांच्याकडील पूर्व / पश्चात परवानगी, अनुज्ञप्ती, परवाना धारण करण्याची सर्वस्वी जबाबदारी मालकाची राहिल. ही पोच पावती व्यवसायाच्या जागेचा मालकी हक्क किंवा मालमत्तेचा मालकी हक्क किंवा ताबा या प्रयोजनार्थ कोणत्याही कायद्यांतर्गत ग्राह्य धरता येणार नाही.										
७.	व्यवसायाचे स्वरूप	:	CHINESE								
८.	पूर्वीचा नोंदणी प्रमाणपत्राचा क्रमांक व दिनांक, लागू असल्यास	:									

टीप : सदरची पोच पावती संगणकीय प्रणालीद्वारे तयार करण्यात आलेली असल्याने त्यावर स्वाक्षरीची आवश्यकता नाही. सदरची पोच पावती ही अर्जदाराने सादर केलेल्या स्वयंघोषणापत्र आणि स्वयंसाक्षात्कीत अभिलेखाद्वारे पडताळणी न करता देण्यात आलेले आहे.  
सादर पोचपावती ही १० पेक्षा कमी कामगार असलेल्या आस्थापनांना नोंदणी दाखल्या ऐवजी देण्यात येते. त्यांना नमुना - ब मध्ये नोंदणी प्रमाणपत्र अनुज्ञेय होत नाही.

दिनांक : १२-०४-२०२३

ठिकाण : Pune

कार्यालयाचा पत्ता : Shop Inspector Office, Chinchwad, Address- Gulnara Building, Near Chinchwad Railway Station, (Maladhakka), Chinchwad, District-Pune.

अर्जाचा आय. डी. क्रमांक	प्रदान केलेले सेवा मूल्य (रुपये)
१०३८०६०५२३०३	२३.६०

Page 1 of 1



**Shop Act Certificate of Business**

**Shirakar**

**PRINCIPAL**

**Sharadchandra Pawar Arts & Commerce College  
Dudulgaon (Alandi), Pune**



**Shri Gajanan Maharaj Shikshan Prasarak Mandal's  
Sharadchandra Pawar Arts and Commerce College**  
Alandi Devachi, (Dudulgaon) Tal-Khed Dist.-Pune-412105  
(Affiliated to Savitribai Phule Pune University, Recognised by Govt. of Maharashtra)



**Photo of Business**



*H. B. Borel*

**PRINCIPAL**

Sharadchandra Pawar Arts & Commerce College  
Dudulgaon (Alandi), Pune



**Shri Gajanan Maharaj Shikshan Prasarak Mandal's  
Sharadchandra Pawar Arts and Commerce College**  
Alandi Devachi, (Dudulgaon) Tal-Khed Dist.-Pune-412105  
(Affiliated to Savitribai Phule Pune University, Recognised by Govt. of Maharashtra)



Samsung Quad Camera  
Shot with my Galaxy A32



**Photo of Business Material**

*H. Hozar*  
PRINCIPAL

Sharadchandra Pawar Arts & Commerce College  
Dudulgaon (Alandi), Pune





**Shri Gajanan Maharaj Shikshan Prasarak Mandal's  
Sharadchandra Pawar Arts and Commerce College  
Alandi Devachi, (Dudulgaon) Tal-Khed Dist.-Pune-412105  
(Affiliated to Savitribai Phule Pune University, Recognised by Govt. of Maharashtra)**



**महाराष्ट्र दुकाने व आस्थापना (नोकरीचे व सेवाशर्तीचे विनियमन) नियम, २०१८  
Form - 'F'**

[See Rule 8]

**APPLICATION FOR INTIMATION**

Application ID	101958442303			
Registration Certificate / Intimation Receipt No. नोंदणी क्रमांक / पावती क्रमांक	2331000317379011			
Division / विभाग	Pune			
District / जिल्हा.	Pune			
Office Name	Shop Inspector Office, Chinchwad, Address- Gulnar Building, Near Chinchwad Railway Station, (Maladhaluka), Chinchwad, District-Pune.			
Name of the establishment / आस्थापनेचे नाव	LAXMI WIRE WORK लक्ष्मी वायर वर्क			
Previous details of establishment / आस्थापनेची पूर्वीची सविस्तर माहिती	New Registration			
Postal address and situation of the Establishment / ( आस्थापनेचा पत्ता )	SERVE NO.184/3, PADMAVATI ROAD, ALANDI DEVACHI, . KHED, PUNE, 412105	सर्वे न .१८४/३,पद्मावती रोड,आळंदी देवाची,,खेड,पुणे,४१२१०५		
Mobile / भ्रमणधनी क्र.	9766999890			
Email-id / ई - मेल आय डी	sgawade87@gmail.com			
Date of commencement of business / व्यवसाय सुरु केण्याचा दिनांक	01/01/2021			
Nature of Business / व्यवसायाचे स्वरूप	WIRE WORK	वायर वर्क		
Whether establishment falls under public or private sector / आस्थापना सार्वजनिक क्षेत्रात येते की खाजगी क्षेत्रात येते	Private			
Total No. of Employee	Men	Women	Transgender	Total
	9	0	0	9
Name of the Employer / मालकाचे नाव	SANJIKET ASHOK GHUNDARE			संजिव अशोक घुंडरे
Residential Address of the employer / मालकाच्या निवासस्थानाचा पत्ता	GHUNDARE ALI, GHUNDARE ALLI, ALANDI DEVACHI, ALANDI (M. CL), KHED, PUNE, 412105			२३०, घुंडरे आळी, घुंडरे आळी, आळंदी देवाची, आळंदी (एम.क्ल), खेड, पुणे, ४१२१०५
Resident Since / वास्तव्य	2001			
Status / Designation	PROPRIETAR			
Mobile No	9766999890			
E-mail ID	sgawade83@gmail.com			
Aadhar No	506021024190			
Name of Manager / व्यवस्थापकाचे नाव				
Residential address of Manager / व्यवस्थापकाच्या निवासस्थानाचा पत्ता				
Contact No				
Fax No				
Email-ID / ई - मेल आय डी				
Aadhar No				
Category Of Establishment / आस्थापनेचे वर्गीकरण	SHOP ( दुकाने )			



**Shop Act Certificate of Business**

**Principal**

Sharadchandra Pawar Arts & Commerce College  
Dudulgaon (Alandi), Pune



Shri Gajanan Maharaj Shikshan Prasarak Mandal's  
**Sharadchandra Pawar Arts and Commerce College**  
Alandi Devachi, (Dudulgaon) Tal-Khed Dist.-Pune-412105  
(Affiliated to Savitribai Phule Pune University, Recognised by Govt. of Maharashtra)



## Criterion 7: Institutional Values and Best Practices

### 7.3 – Institutional Distinctiveness

7.3.1 Portray the performance of the Institution in one area distinctive to its priority and thrust within 1000 words.

### Committee -2019-20

Sr.No.	Name of Member	Department	Designation
1	Prof. Kailash Asterkar	Economics	Chairman
2	Prof. Parmeshwer Bhatashe	Economics	Member
3	Dr. Ranjit Kadam	Commerce	Member
4	Prof. Prerana Patil	B.B.A.(C.A)	Member
5	Prof. Dileep Bari	Commerce	Member

### Wall of Honour -2019-20

Sr. No.	Name of Students	Stream	Types of Business
1	Shubham Dhanjay Tapkir	B.A.	Shivgarjana Bike Point
2	Dnyaneshwar Madhukar Shingale	B.Com.	Punyashlok Tours & Travels
3	Nilesh Taya Shinde	B.Com.	Mauli Krupa Tours & Travels
4	Jayesh Lait Bora	B.Com.	Good Luck Enterprises



*Prinzel*  
PRINCIPAL  
Sharadchandra Pawar Arts & Commerce College  
Dudulgaon (Alandi), Pune



**Shri Gajanan Maharaj Shikshan Prasarak Mandal's  
Sharadchandra Pawar Arts and Commerce College**  
Alandi Devachi, (Dudulgaon) Tal-Khed Dist.-Pune-412105  
(Affiliated to Savitribai Phule Pune University, Recognised by Govt. of Maharashtra)



**Workshop on Defining our vision and strategy (Year 2019-2020)**

<b>Name of Event/Activity</b>	<b>Defining our vision and strategy.</b>
<b>Date</b>	<b>21/08/2019</b>
<b>Venue</b>	<b>Seminar Hall</b>
<b>Name of Resource Person</b>	<b>Mr.Aditya Gawde</b>
<b>Name of Department/Committee/Cell</b>	<b>Entrepreneurship and Development Committee</b>
<b>Name of Coordinator</b>	<b>Mr. Astarkar Kailas.</b>



*Principal*  
**PRINCIPAL**  
Sharadchandra Pawar Arts & Commerce College  
Dudulgaon (Alandi), Pune



**Shri Gajanan Maharaj Shikshan Prasarak Mandal's  
Sharadchandra Pawar Arts and Commerce College**  
Alandi Devachi, (Dudulgaon) Tal-Khed Dist.-Pune-412105  
(Affiliated to Savitribai Phule Pune University, Recognised by Govt. of Maharashtra)



**Description:**

Sharadchandra Pawar Arts and Commerce College organized a seminar on 'Entrepreneurship and Innovation'. On this occasion, the chief guest Mr. Aditya Gaikwad explained how to combine intelligence and hard work to start any business. He expressed the need for team spirit to take the business to a higher level. He guided the students of the colleges by giving examples of various entrepreneurs and told the students how every businessman gets respect and money from business.

**Objectives of the Event:**

- To increase the knowledge and skill of existing entrepreneurs and encourage others to become one.
- To get knowledge about government plans and programs
- To develop managerial skills
- To understand the business environment and market
- To know business opportunities in different sectors

**Outcomes of Event:**

- It helped the students to increase the knowledge and skill of existing entrepreneurs and encourage others to become one.
- It helped the students to develop managerial skills



  
**PRINCIPAL**  
Sharadchandra Pawar Arts & Commerce College  
Dudulgaon (Alandi), Pune



**Shri Gajanan Maharaj Shikshan Prasarak Mandal's**  
**Sharadchandra Pawar Arts and Commerce College**  
Alandi Devachi, (Dudulgaon) Tal-Khed Dist.-Pune-412105  
(Affiliated to Savitribai Phule Pune University, Recognised by Govt. of Maharashtra)



### **Introduction of Entrepreneurship Guidance Program**



*Princed*  
**PRINCIPAL**  
Sharadchandra Pawar Arts & Commerce College  
Dudulgaon (Alandi), Pune



**Shri Gajanan Maharaj Shikshan Prasarak Mandal's  
Sharadchandra Pawar Arts and Commerce College**  
Alandi Devachi, (Dudulgaon) Tal-Khed Dist.-Pune-412105  
(Affiliated to Savitribai Phule Pune University, Recognised by Govt. of Maharashtra)



**Chief Guest Guidance on Entrepreneurship Program**



*Princed*  
**PRINCIPAL**  
Sharadchandra Pawar Arts & Commerce College  
Dudulgaon (Alandi), Pune



**Shri Gajanan Maharaj Shikshan Prasarak Mandal's  
Sharadchandra Pawar Arts and Commerce College**  
Alandi Devachi, (Dudulgaon) Tal-Khed Dist.-Pune-412105  
(Affiliated to Savitribai Phule Pune University, Recognised by Govt. of Maharashtra)



**Attendance of Entrepreneurship Guidance Program**



*Principal*  
**PRINCIPAL**  
Sharadchandra Pawar Arts & Commerce College  
Dudulgaon (Alandi), Pune



**Shri Gajanan Maharaj Shikshan Prasarak Mandal's  
Sharadchandra Pawar Arts and Commerce College**  
Alandi Devachi, (Dudulgaon) Tal-Khed Dist.-Pune-412105  
(Affiliated to Savitribai Phule Pune University, Recognised by Govt. of Maharashtra)



**Photo of Business**



  
**PRINCIPAL**  
Sharadchandra Pawar Arts & Commerce College  
Dudulgaon (Alandi), Pune





**Shri Gajanan Maharaj Shikshan Prasarak Mandal's  
Sharadchandra Pawar Arts and Commerce College  
Alandi Devachi, (Dudulgaon) Tal-Khed Dist.-Pune-412105  
(Affiliated to Savitribai Phule Pune University, Recognised by Govt. of Maharashtra)**



महाराष्ट्र दुकाने व आस्थापना (लोकरीचे व सेवाशर्तीचे विनियमन) नियम, २०१८

नमुना "ग"  
(नियम ९ प्रह)

सूचना दिल्याबाबत पावती



अर्जदाराने नमुना फ द्वारा व्यवसाय सुरु केल्याबाबतची सूचना खाली नमूद केलेल्या तपशीलासह या कार्यालयास दिलेली आहे. त्याचा तपशील पुढीलप्रमाणे:

१.	पावती क्रमांक	:	१९३१०००३१३१३११०६						
२.	अर्जाचा (सूचनापत्राचा) आयडी क्रमांक	:	१०४२४७२६१२०३						
३.	आस्थापनेचे नाव	:	शिवगर्जना बाईक पॉइंट (SHIVGARJANA BIKE POINT)						
४.	कामगारांची एकूण संख्या	:	२						
			<table border="1"> <tr> <td>पुरुष</td> <td>जी</td> <td>इतर</td> <td>एकूण</td> </tr> <tr> <td>२</td> <td>०</td> <td>०</td> <td>२</td> </tr> </table>	पुरुष	जी	इतर	एकूण	२	०
पुरुष	जी	इतर	एकूण						
२	०	०	२						
५.	अ) मालकाचे नाव	:	शुभम धनंजय तापकीर (SHUBHAM DHANANJAY TAPKIR)						
	ब) आस्थापनेचा पत्ता	:	देहू फाटा, तापकीर नगर, एच पी पेट्रोल पम्प समोर, आळंदी देवाची, आळंदी ग्रामीण, खेड, पुणे, ४१०१११						
६.	सदरची पावती ही केवळ अर्जदाराने त्याचा व्यवसाय सुरु केल्याबद्दल कार्यालयास मातविजेच्या सूचना पत्राची पोच पावती असून व्यवसाय अथवा व्यवसायाची जागा अस्तित्वात असल्याबद्दलचा पुरावा नाही. व्यवसायासाठी व व्यवसायाच्या जागेसाठी आवश्यक असणारी संबंधित सक्षम प्राधिकारी यांच्याकडील पूर्व / पश्चात परवानगी, अनुज्ञप्ती, परवाना धारण करण्याची सर्वस्वी जबाबदारी मालकाची राहिल. ही पोच पावती व्यवसायाच्या जागेचा मालकी हक्क किंवा मालमतेचा मालकी हक्क किंवा ताबा या प्रयोजनास कोणत्याही कायद्यांतर्गत प्राप्त करता येणार नाही.								
७.	व्यवसायाचे स्वरूप	:	TWO WHEELER AUTO GARAGE AND SPARE PARTS						
८.	पुढीलची नोंदणी प्रमाणपत्राचा क्रमांक व दिनांक, लागू असल्यास	:							

**टीप :** सदरची पोच पावती संगणकीय प्रणालीद्वारे तयार करण्यात आलेली असल्याने त्यावर स्वाक्षरीची आवश्यकता नाही.

दिनांक : ०५-०६-२०१९

ठिकाण : Pune

कार्यालयाचा पत्ता : Shop Inspector Office, Chinchwad, Address- Gulnur Building, Near Chinchwad Railway Station, (Masachhaika), Chinchwad, District-Pune.

अर्जाचा आव.की. क्रमांक	प्रदान केलेले सेवा शुल्क (रुपये)
१९३१००३१३१३११०६	२३.३०

Page 1 of 1



**Shop Act Certificate of Business**

*Principal*  
**PRINCIPAL**

Sharadchandra Pawar Arts & Commerce College  
Dudulgaon (Alandi), Pune



**Shri Gajanan Maharaj Shikshan Prasarak Mandal's  
Sharadchandra Pawar Arts and Commerce College**  
Alandi Devachi, (Dudulgaon) Tal-Khed Dist.-Pune-412105  
(Affiliated to Savitribai Phule Pune University, Recognised by Govt. of Maharashtra)



**Business office**



*Anil*  
**PRINCIPAL**  
Sharadchandra Pawar Arts & Commerce College  
Dudulgaon (Alandi), Pune



Shri Gajanan Maharaj Shikshan Prasarak Mandal's  
**Sharadchandra Pawar Arts and Commerce College**  
Alandi Devachi, (Dudulgaon) Tal-Khed Dist.-Pune-412105  
(Affiliated to Savitribai Phule Pune University, Recognised by Govt. of Maharashtra)



**ज्ञानेश्वर शिंगाडे**  
MO.:8888341440  
9763407119

- रेलवे तिकीट
- तत्काल तिकीट
- रेलवे कॅन्टींग ( दुपार/रात्रीचे जेवण )
- काउंटर तिकीट
- विमान तिकीट
- बस तिकीट
- हॉटेल रुम
- दर्शन पास
- चार धाम तिर्थयात्रा पूर्ण टूर  
मॅनेजमेंट महाराष्ट्रीयन कॅटर्स सोबत

“पुण्यश्लोक निवास” विश्रान्ती पार्क वडगांव रोड, आळंदी देवाची, पुणे 412105



[punyashloktravels2021@gmail.com](mailto:punyashloktravels2021@gmail.com)  
[punyashlok\\_travels\\_](https://www.instagram.com/punyashlok_travels_)



**DNYANESHWAR SHINGADE**  
MO.:8888341440  
9763407119

- RAILWAY E-TICKETS
- TATKAL TICKETS
- RAILWAY CANTING ( LAUNCH/DINNER )
- COUNTER TICKETS
- AIROPLANE TICKETS
- BUS TICKETS
- HOTEL ROOMS
- DARSHAN PASS
- CHAR DHAM TIRTHYATRA FULL TOUR  
BOOKING MANAGEMENT WITH  
MAHARASHTRAIN CATERS

PUNYASHLOK NIWAS, VISHRANTI PARK VADGAON ROAD  
ALANDI DEVACHI PUNE 412105



[punyashloktravels2021@gmail.com](mailto:punyashloktravels2021@gmail.com)  
[punyashlok\\_travels\\_](https://www.instagram.com/punyashlok_travels_)



**Business Card**

**Principal**

Sharadchandra Pawar Arts & Commerce College  
Dudulgaon (Alandi), Pune



**Shri Gajanan Maharaj Shikshan Prasarak Mandal's  
Sharadchandra Pawar Arts and Commerce College  
Alandi Devachi, (Dudulgaon) Tal-Khed Dist.-Pune-412105  
(Affiliated to Savitribai Phule Pune University, Recognised by Govt. of Maharashtra)**



**महाराष्ट्र दुकाने व आस्थापना (नोकरीचे व सेवाशर्तीचे विनियमन) नियम, २०१८  
Form - 'F'**

[See Rule 8]

**APPLICATION FOR INTIMATION**

Application ID	103711322303			
Registration Certificate / Intimation Receipt No. नोंदणी क्रमांक / पावती क्रमांक	2331000317541196			
Division / विभाग	Pune			
District / जिल्हा:	Pune			
Office Name	Shop Inspector Office, Chinchwad, Address- Gulnur Building, Near Chinchwad Railway Station, (Matadhakka), Chinchwad, District-Pune.			
Name of the establishment / आस्थापनेचे नाव	PUNYASHLOK TRAVELS CATERING AND TOURISM CORPORATION पुण्यश्लोक टॅव्हल्स कॅटरिंग अँड ट्युरिझम कॉर्पोरेशन			
Previous details of establishment / आस्थापनेची पूर्वीची सविस्तर माहिती	New Registration			
Postal address and situation of the Establishment / ( आस्थापनेचा पत्ता )	PUNYASHLOK NIWAS, VISHRANTI PARK, VISHRANTI WAD, VADGAO ROAD, ALANDI RURAL, KHED, PUNE, 412105		पुण्यश्लोक निवास, विश्रान्ति पार्क, विश्रान्ति वड, वडगाव रोड, आळंदी ग्रामीण, खेड, पुणे, 412105	
Mobile / भ्रमणटवनी क्र.	8888341440			
Email-id / ई - मेल आय डी	punyashloktravels2021@gmail.com			
Date of commencement of business / व्यवसाय सुरु कोल्याचा दिनांक	01/01/2021			
Nature of Business / व्यवसायाचे स्वरूप	TOUR MANAGEMENT AND CATERING SERVICES HOSPITALITY		टुर मॅनेजमेंट अँड कॅटरिंग सर्वीसीज हॉस्पिटॅलिटी	
Whether establishment falls under public or private sector / आस्थापना सार्वजनिक क्षेत्रात येते की खाजगी क्षेत्रात येते	Private			
Total No. of Employee	Men	Women	Transgender	Total
	1	0	0	1
Name of the Employer / मालकाचे नाव	DNYANESHWAR MADHUKAR SHINGADE		ज्ञानेश्वर मधुकर शिंगाडे	
Residential Address of the employer / मालकाच्या निवासस्थानाचा पत्ता	PUNYASHLOK NIWAS, VISHRANTI PARK, VISHRANTI WAD, VADGAO ROAD, ALANDI RURAL, KHED, PUNE, 412105		पुण्यश्लोक निवास, विश्रान्ति पार्क, विश्रान्ति वड, वडगाव रोड, आळंदी ग्रामीण, खेड, पुणे, 412105	
Resident Since / वास्तव्य	2020			
Status / Designation	HOME			
Mobile No	8888341440			
E-mail ID	punyashloktravels2021@gmail.com			
Aadhar No	791523382490			
Name of Manager / व्यवस्थापकाचे नाव				
Residential address of Manager / व्यवस्थापकाच्या निवासस्थानाचा पत्ता				
Contact No				
Fax No				
Email-ID / ई - मेल आय डी				
Aadhar No				

**Shop Act Certificate of Business**





Shri Gajanan Maharaj Shikshan Prasarak Mandal's  
**Sharadchandra Pawar Arts and Commerce College**  
Alandi Devachi, (Dudulgaon) Tal-Khed Dist.-Pune-412105  
(Affiliated to Savitribai Phule Pune University, Recognised by Govt. of Maharashtra)



3/25/23, 7:41 PM

Print : Udyam Registration Certificate

भारत सरकार Government of India सूक्ष्म, लघु एवं मध्यम उद्यम मंत्रालय Ministry of Micro, Small and Medium Enterprises		MSME सूक्ष्म, लघु एवं मध्यम उद्यम MICRO, SMALL & MEDIUM ENTERPRISES																					
<b>UDYAM REGISTRATION CERTIFICATE</b>																							
UDYAM REGISTRATION NUMBER	UDYAM-MH-26-0425775																						
NAME OF ENTERPRISE	MAULI KRUPA TOURS AND TRAVELS																						
TYPE OF ENTERPRISE *	<table border="1"><thead><tr><th>S.No.</th><th>Classification Year</th><th>Enterprise Type</th><th>Classification Date</th></tr></thead><tbody><tr><td>1</td><td>2022-23</td><td>Micro</td><td>25/03/2023</td></tr></tbody></table>			S.No.	Classification Year	Enterprise Type	Classification Date	1	2022-23	Micro	25/03/2023												
S.No.	Classification Year	Enterprise Type	Classification Date																				
1	2022-23	Micro	25/03/2023																				
MAJOR ACTIVITY	<b>SERVICES</b>																						
SOCIAL CATEGORY OF ENTREPRENEUR	GENERAL																						
NAME OF UNIT(S)	<table border="1"><thead><tr><th>S.No.</th><th>Name of Unit(s)</th></tr></thead><tbody><tr><td>1</td><td>MAULI KRUPA TOURS AND TRAVELS</td></tr></tbody></table>			S.No.	Name of Unit(s)	1	MAULI KRUPA TOURS AND TRAVELS																
S.No.	Name of Unit(s)																						
1	MAULI KRUPA TOURS AND TRAVELS																						
OFFICIAL ADDRESS OF ENTERPRISE	<table border="1"><thead><tr><th>Flat/Door/Block No.</th><th>Vishrant Wad</th><th>Name of Premises/ Building</th><th>Behind Durwa Provision Store</th></tr></thead><tbody><tr><td>Village/Town</td><td>Alandi Devachi</td><td>Block</td><td>Alandi Devachi</td></tr><tr><td>Road/Street/Lane</td><td>Vadgaon Road</td><td>City</td><td>Pune</td></tr><tr><td>State</td><td>MAHARASHTRA</td><td>District</td><td>PUNE , Pin 412105</td></tr><tr><td>Mobile</td><td>9022584549</td><td>Email:</td><td>niteshinde9822@gmail.com</td></tr></tbody></table>			Flat/Door/Block No.	Vishrant Wad	Name of Premises/ Building	Behind Durwa Provision Store	Village/Town	Alandi Devachi	Block	Alandi Devachi	Road/Street/Lane	Vadgaon Road	City	Pune	State	MAHARASHTRA	District	PUNE , Pin 412105	Mobile	9022584549	Email:	niteshinde9822@gmail.com
Flat/Door/Block No.	Vishrant Wad	Name of Premises/ Building	Behind Durwa Provision Store																				
Village/Town	Alandi Devachi	Block	Alandi Devachi																				
Road/Street/Lane	Vadgaon Road	City	Pune																				
State	MAHARASHTRA	District	PUNE , Pin 412105																				
Mobile	9022584549	Email:	niteshinde9822@gmail.com																				
DATE OF INCORPORATION / REGISTRATION OF ENTERPRISE	01/04/2020																						
DATE OF COMMENCEMENT OF PRODUCTION/BUSINESS	01/04/2020																						
NATIONAL INDUSTRY CLASSIFICATION CODE(S)	<table border="1"><thead><tr><th>S.No.</th><th>NIC 2 Digit</th><th>NIC 4 Digit</th><th>NIC 5 Digit</th><th>Activity</th></tr></thead><tbody><tr><td>1</td><td>77 - Rental and leasing activities</td><td>7710 - Renting and leasing of motor vehicles</td><td>77100 - Renting and leasing of motor vehicles</td><td>Services</td></tr><tr><td>2</td><td>79 - Travel agency, tour operator and other reservation service activities</td><td>7911 - Travel agency activities</td><td>79110 - Travel agency activities</td><td>Services</td></tr><tr><td>3</td><td>79 - Travel agency, tour operator and other reservation service activities</td><td>7912 - Tour operator activities</td><td>79120 - Tour operator activities</td><td>Services</td></tr></tbody></table>			S.No.	NIC 2 Digit	NIC 4 Digit	NIC 5 Digit	Activity	1	77 - Rental and leasing activities	7710 - Renting and leasing of motor vehicles	77100 - Renting and leasing of motor vehicles	Services	2	79 - Travel agency, tour operator and other reservation service activities	7911 - Travel agency activities	79110 - Travel agency activities	Services	3	79 - Travel agency, tour operator and other reservation service activities	7912 - Tour operator activities	79120 - Tour operator activities	Services
S.No.	NIC 2 Digit	NIC 4 Digit	NIC 5 Digit	Activity																			
1	77 - Rental and leasing activities	7710 - Renting and leasing of motor vehicles	77100 - Renting and leasing of motor vehicles	Services																			
2	79 - Travel agency, tour operator and other reservation service activities	7911 - Travel agency activities	79110 - Travel agency activities	Services																			
3	79 - Travel agency, tour operator and other reservation service activities	7912 - Tour operator activities	79120 - Tour operator activities	Services																			
DATE OF UDYAM REGISTRATION	25/03/2023																						
* In case of graduation (upward/reverse) of status of an enterprise, the benefit of the Government Schemes will be availed as per the provisions of Notification No. S.O. 2119(E) dated 26.06.2020 issued by the M/o MSME.																							

[https://udyamregistration.gov.in/Udyam\\_User/Udyam\\_PrintApplication.aspx](https://udyamregistration.gov.in/Udyam_User/Udyam_PrintApplication.aspx)

1/4

**Udyam Registration Certificate**





**Shri Gajanan Maharaj Shikshan Prasarak Mandal's  
Sharadchandra Pawar Arts and Commerce College  
Alandi Devachi, (Dudulgaon) Tal-Khed Dist.-Pune-412105  
(Affiliated to Savitribai Phule Pune University, Recognised by Govt. of Maharashtra)**



**महाराष्ट्र दुकाने व आस्थापना (नोकरीचे व सेवाशर्तीचे विनियमन) नियम, २०१८  
Form - 'F'**

[See Rule B]

**APPLICATION FOR INTIMATION**

Application ID	104123942303			
Registration Certificate / Intimation Receipt No. नोंदणी क्रमांक / पावती क्रमांक	2331000317575267			
Division / विभाग	Pune			
District / जिल्हा:	Pune			
Office Name	Shop Inspector Office, Chinchwad, Address- Gulnur Building, Near Chinchwad Railway Station, (Maladhakka), Chinchwad, District-Pune.			
Name of the establishment / आस्थापनेचे नाव	MAULI KRUPA TOURS AND TRAVELS माउली कृपा टुर अँड ट्रॅव्हल्स			
Previous details of establishment / आस्थापनेची पूर्वीची सविस्तर माहिती	New Registration			
Postal address and situation of the Establishment / ( आस्थापनेचा पत्ता )	VISHRANT WAD, BEHIND DURWA PROVISION STORE, VADGAON RAOD, ALANDI DEVACHI, ALANDI RURAL , KHED, PUNE, 412105		विश्रान्त वड,बिहाइन्ड दुर्वा प्रोविझन स्टोर,वडगाव रोड,आळंदी देवाची,आळंदी ग्रामीण,खेड,पुणे,412105	
Mobile / संपर्कव्यती क्र.	9022584549			
Email-id / ई - मेल आय डी	nileshinde9822@gmail.com			
Date of commencement of business / व्यवसाय सुरु केल्याचा दिनांक	01/04/2020			
Nature of Business / व्यवसायाचे स्वरूप	TOURS AND TRAVELS		टुर अँड ट्रॅव्हल्स	
Whether establishment falls under public or private sector / आस्थापना सार्वजनिक क्षेत्रात येते की खाजगी क्षेत्रात येते	Private			
Total No. of Employee	Men	Women	Transgender	Total
	1	0	0	1
Name of the Employer / मालकाचे नाव	NILESH TAYA SHINDE			निलेश तया शिंदे
Residential Address of the employer / मालकाच्या निवासस्थानाचा पत्ता	VISHRANT WAD,NEAR DURWA PROVISION STORE,VADGAON RAOD,ALANDI DEVACHI,ALANDI RURAL,KHED,PUNE,412105		विश्रान्त वड, नियर दुर्वा प्रोविझन स्टोर, वडगाव रोड, आळंदी देवाची, आळंदी ग्रामीण,खेड, पुणे, 412105	
Resident Since / वास्तव्य	2020			
Status / Designation	PROPRIETOR			
Mobile No	9022584549			
E-mail ID	nileshinde9822@gmail.com			
Aadhar No	235079070175			
Name of Manager / व्यवस्थापकाचे नाव				
Residential address of Manager / व्यवस्थापकाच्या निवासस्थानाचा पत्ता				
Contact No				
Fax No				
Email-ID / ई - मेल आय डी				
Aadhar No				

**Shop Act Certificate of Business**



**PRINCIPAL**  
Sharadchandra Pawar Arts & Commerce College  
Dudulgaon (Alandi), Pune



Shri Gajanan Maharaj Shikshan Prasarak Mandal's  
**Sharadchandra Pavar Arts and Commerce College**  
Alandi Devachi, (Dudulgaon) Tal-Khed Dist.-Pune-412105  
(Affiliated to Savitribai Phule Pune University, Recognised by Govt. of Maharashtra)



Office of Business

  
PRINCIPAL  
Sharadchandra Pavar Arts & Commerce College  
Dudulgaon (Alandi), Pune



**Shri Gajanan Maharaj Shikshan Prasarak Mandal's  
Sharadchandra Pawar Arts and Commerce College  
Alandi Devachi, (Dudulgaon) Tal-Khed Dist.-Pune-412105  
(Affiliated to Savitribai Phule Pune University, Recognised by Govt. of Maharashtra)**



UDYAM REGISTRATION NUMBER

UDYAM-MH-26-0292593

NAME OF ENTERPRISE

GOOD LUCK ENTERPRISES

TYPE OF ENTERPRISE\*

MICRO (Based on FY 2020-21)

MAJOR ACTIVITY

SERVICES (Trading)

SOCIAL CATEGORY OF ENTREPRENEUR

GENERAL

NAME OF UNIT(S)

S.No.	Name of Unit(s)
1	Good Luck Enterprises

Flat/Door/Block No.	Shop no.3	Name of Premises/Building	Malhar Building
Village/Town	Alandi Devachi	Block	Alandi
Road/Street/Lane	Moshi-Alandi Road	City	Alandi,Pune
State	MAHARASHTRA	District	PUNE, Pin 412105
Mobile	9112110777	Email:	goodluckup08@gmail.com

OFFICIAL ADDRESS OF ENTERPRISE

DATE OF INCORPORATION / REGISTRATION OF ENTERPRISE

01/07/2022

DATE OF COMMENCEMENT OF PRODUCTION/BUSINESS

NATIONAL INDUSTRY CLASSIFICATION CODE(S)

S.No.	NIC 2 Digit	NIC 4 Digit	NIC 5 Digit	Activity
1	46 - Wholesale trade, except of motor vehicles and motorcycles	4620 - Wholesale of agricultural raw materials and live animals	46201 - Wholesale of cereals & pulses	Trading
2	46 - Wholesale trade, except of motor vehicles and motorcycles	4630 - Wholesale of food, beverages and tobacco	46302 - Wholesale of raw milk & dairy products	Trading
3	46 - Wholesale trade, except of motor vehicles and motorcycles	4630 - Wholesale of food, beverages and tobacco	46304 - Wholesale of confectionery, bakery products and beverages other than intoxicants	Trading
4	46 - Wholesale trade, except of motor vehicles and motorcycles	4630 - Wholesale of food, beverages and tobacco	46305 - Wholesale of edible oils, fats, sugar and processed manufactured spices etc.	Trading
5	46 - Wholesale trade, except of motor vehicles and motorcycles	4630 - Wholesale of food, beverages and tobacco	46306 - Wholesale of tea, coffee & cocoa	Trading
6	46 - Wholesale trade, except of motor vehicles and motorcycles	4630 - Wholesale of food, beverages and tobacco	46309 - Wholesale of other basic manufactured food stuffs n.e.c.	Trading
7	46 - Wholesale trade, except of motor vehicles and motorcycles	4649 - Wholesale of other household goods	46491 - Wholesale of toiletry, perfumery and cosmetics	Trading

DATE OF UDYAM REGISTRATION

23/07/2022

\* In case of graduation (upward/reverse) of status of an enterprise, the benefit of the Government Schemes will be availed as per the provisions of Notification No. S.O. 2119(E) dated 26.06.2020 issued by the Mo MSME.



**Udyam Registration Certificate**

*Principal*  
**PRINCIPAL**

**Sharadchandra Pawar Arts & Commerce College  
Dudulgaon (Alandi), Pune**





**Shri Gajanan Maharaj Shikshan Prasarak Mandal's  
Sharadchandra Pawar Arts and Commerce College  
Alandi Devachi, (Dudulgaon) Tal-Khed Dist.-Pune-412105  
(Affiliated to Savitribai Phule Pune University, Recognised by Govt. of Maharashtra)**



**महाराष्ट्र दुकाने व आस्थापना (नोकरीचे व सेवाशर्तीचे विनियमन) नियम, २०१८  
Form - 'F'**

[See Rule 8]

**APPLICATION FOR INTIMATION**

Application ID	107205962203			
Registration Certificate / Intimation Receipt No. नोंदणी क्रमांक / पावती क्रमांक				
Division / विभाग	Pune			
District / जिल्हा:	Pune			
Office Name	Shop Inspector Office, Chinchwad, Address- Gulnur Building, Near Chinchwad Railway Station, (Maladhakka), Chinchwad, District-Pune.			
Name of the establishment / आस्थापनेचे नाव	GOOD LUCK ENTERPRISES गुड लक इन्टरप्राय्सेस			
Previous details of establishment / आस्थापनेची पूर्वीची सविस्तर माहिती	New Registration			
Postal address and situation of the Establishment / ( आस्थापनेचा पत्ता )	MALHAR BUILDING, MOSHI-ALANDI ROAD, NEAR GAJANAN MAHARAJ MANDIR, WARD NO.9, AALANDI , HAVELI, PUNE, 412105		मल्हार बील्डींग, मोशी-अलांदी रोड, नियर गजानन महाराज मंदिर, वार्ड नं.9, आळंदी, हवेली, पुणे, 412105	
Mobile / भ्रमणधनी क्र.	9112110777			
Email-id / ई - मेल आय डी	goodluckenp08@gmail.com			
Date of commencement of business / व्यवसाय सुरु करण्याचा दिनांक	01/07/2022			
Nature of Business / व्यवसायाचे स्वरूप	TRADING, DISTRIBUTION		ट्रेडिंग, डिस्ट्रीब्युशन	
Whether establishment falls under public or private sector / आस्थापना सार्वजनिक क्षेत्रात येते की खाजगी क्षेत्रात येते	Private			
Total No. of Employee	Men	Women	Transgender	Total
	5	3	0	8
Name of the Employer / मालकाचे नाव	JAYESH LALIT BORA		जयेश ललित बोरा	
Residential Address of the employer / मालकाच्या निवासस्थानाचा पत्ता	BORA BUILDING, MOSHI-ALANDI ROAD, NEAR GAJANAN MAHARAJ MANDIR, WARD NO.10, AALANDI, HAVELI, PUNE, 412105		बोरा बील्डींग, मोशी-अलांदी रोड, नियर गजानन महाराज मंदिर, वार्ड नं.10, आळंदी, हवेली, पुणे, 412105	
Resident Since / वास्तव्य	1985			
Status / Designation	OWNER			
Mobile No	9112110777			
E-mail ID	goodluckenp08@gmail.com			
Aadhar No	662793374939			
Name of Manager / व्यवस्थापकाचे नाव				
Residential address of Manager / व्यवस्थापकाच्या निवासस्थानाचा पत्ता				
Contact No				
Fax No				
Email-ID / ई - मेल आय डी				
Aadhar No				



**Shop Act of Business**

**PRINCIPAL**  
Sharadchandra Pawar Arts & Commerce College  
Dudulgaon (Alandi), Pune



Shri Gajanan Maharaj Shikshan Prasarak Mandal's  
**Sharadchandra Pawar Arts and Commerce College**  
Alandi Devachi, (Dudulgaon) Tal-Khed Dist.-Pune-412105  
(Affiliated to Savitribai Phule Pune University, Recognised by Govt. of Maharashtra)



## Criterion 7: Institutional Values and Best Practices

### 7.3 – Institutional Distinctiveness

7.3.1 Portray the performance of the Institution in one area distinctive to its priority and thrust within 1000 words.

### Committee -2018-19

Sr.No.	Name of Member	Department	Designation
1	Prof. Kailash Asterkar	Economics	Chairman
2	Prof. Manik Kasab	Political Science	Member
3	Dr. Ranjit Kadam	Commerce	Member
4	Prof. Prerana Patil	B.B.A.(C.A)	Member
5	Prof. Dileep Bari	Commerce	Member

### Wall of Honour -2018-19

Sr. No.	Name of Students	Stream	Types of Business
1	Shrikant Shivaji Demewar	B.B.A. ( C.A.)	Shree Mauli Enterprises
2	Yuvraj Krushnaji Dahake	B.com.	Aaradhya Mangal Karyalay
3	Parmeshwar Paraji Firange	M.A.	Dnyanai Provision Stores



*Principal*  
PRINCIPAL  
Sharadchandra Pawar Arts & Commerce College  
Dudulgaon (Alandi), Pune



**Shri Gajanan Maharaj Shikshan Prasarak Mandal's  
Sharadchandra Pawar Arts and Commerce College**  
Alandi Devachi, (Dudulgaon) Tal-Khed Dist.-Pune-412105  
(Affiliated to Savitribai Phule Pune University, Recognised by Govt. of Maharashtra)



**Workshop on Awareness Programme of Entrepreneurship Development  
(Year 2019-2020)**

<b>Name of Event/Activity</b>	<b>Awareness Programme on Entrepreneurship Development in Rural Areas.</b>
<b>Date</b>	<b>27/08/2018</b>
<b>Venue</b>	<b>Seminar Hall</b>
<b>Name of Resource Person</b>	<b>Mr.Sunil Lokhande</b>
<b>Name of Department/Committee/Cell</b>	<b>Entrepreneurship and Development Committee</b>
<b>Name of Coordinator</b>	<b>Mr. Astarkar Kailas.</b>



**Principal**  
**PRINCIPAL**  
Sharadchandra Pawar Arts & Commerce College  
Dudulgaon (Alandi), Pune



**Shri Gajanan Maharaj Shikshan Prasarak Mandal's  
Sharadchandra Pawar Arts and Commerce College**  
Alandi Devachi, (Dudulgaon) Tal-Khed Dist.-Pune-412105  
(Affiliated to Savitribai Phule Pune University, Recognised by Govt. of Maharashtra)



### **Description:**

Shri Gajanan Maharaj Shikshan Prasarak Mandal's Sharadchandra Pawar Arts and Commerce College has organized a one-day seminar on 'Awareness programme on Entrepreneurship Development in Rural Areas' in the auditorium of Sharadchandra Pawar College of Arts and Commerce. The chief guest of this program, Mr. Sunil Lokhande, the Entrepreneur (Dnyaneshwar Graphics) as well as Principal of the college Dr. Pandurang Misal were present on the platform. The Students from B.A, B. Com and BCA Faculty attended the seminar in large numbers. The program started with the lighting of the lamp. Introduction of this program was done by Mr. Manik Kasab. The chief guest spoke on the topic of entrepreneurship, what students should do to become a successful entrepreneur and how industry is more rewarding than a job. Mr. Sunil Lokhande convinced the students about the importance of this through many examples. A successful entrepreneur can earn more money than a government employee. The importance of this has been demonstrated.

### **Objectives of the Event:**

- To make a successful entrepreneurship
- To develop small and medium enterprises and to provide training to operate a business

### **Outcomes of Event:**

- Students got clarity about the business idea
- Students got skills in preparing business plans.



  
**PRINCIPAL**  
Sharadchandra Pawar Arts & Commerce College  
Dudulgaon (Alandi), Pune



**Shri Gajanan Maharaj Shikshan Prasarak Mandal's  
Sharadchandra Pawar Arts and Commerce College**  
Alandi Devachi, (Dudulgaon) Tal-Khed Dist.-Pune-412105  
(Affiliated to Savitribai Phule Pune University, Recognised by Govt. of Maharashtra)



**Chief Guest Guidance on Entrepreneurship Program**



*Princed*  
**PRINCIPAL**  
Sharadchandra Pawar Arts & Commerce College  
Dudulgaon (Alandi), Pune



**Shri Gajanan Maharaj Shikshan Prasarak Mandal's  
Sharadchandra Pawar Arts and Commerce College**  
Alandi Devachi, (Dudulgaon) Tal-Khed Dist.-Pune-412105  
(Affiliated to Savitribai Phule Pune University, Recognised by Govt. of Maharashtra)



### **Introduction of Entrepreneurship Guidance Program**



  
**PRINCIPAL**  
Sharadchandra Pawar Arts & Commerce College  
Dudulgaon (Alandi), Pune



Shri Gajanan Maharaj Shikshan Prasarak Mandal's  
**Sharadchandra Pawar Arts and Commerce College**  
Alandi Devachi, (Dudulgaon) Tal-Khed Dist.-Pune-412105  
(Affiliated to Savitribai Phule Pune University, Recognised by Govt. of Maharashtra)



Business office

**श्री.माऊली एंटरप्रायजेस**  
**महा-ई सेवा केंद्र**

आपले सरकार CSC

• उन्वयन दाखला • राजपत्र • जात वैधता प्रमाणपत्र • फूड लायसन्स • स्मार्ट कार्ड • आधार कार्ड • पासपोर्ट  
• फोटो प्रिंट • पी.एफ. संबंधी कामे • जीवन ह्यात प्रमाणपत्र • नवीन पॅनकार्ड • नॉनक्रिमीलेअर • शॉपअॅक्ट • डोमोस्टाईल  
• पोलीस व्हेरीफिकेशन • मराठी टायपिंग • जातीचा दाखला • उच्चम आधार • ड्रायव्हिंग लायसन्स • ७/१२ व ८ अ उतारा

सर्व प्रकारचे ऑनलाईन फॉर्म भरले जातील. ड्रॉक्स, स्टेशनरी, कलर प्रिंट

पत्ता : एम. आय टी. कॉलेज जवळ, देवुफाटा, आळंदी देवाची

7498025716

Business Card



*Principal*  
PRINCIPAL  
Sharadchandra Pawar Arts & Commerce College  
Dudulgaon (Alandi), Pune



**Shri Gajanan Maharaj Shikshan Prasarak Mandal's  
Sharadchandra Pawar Arts and Commerce College**  
Alandi Devachi, (Dudulgaon) Tal-Khed Dist.-Pune-412105  
(Affiliated to Savitribai Phule Pune University, Recognised by Govt. of Maharashtra)



**Photo of Business**



*[Signature]*  
**PRINCIPAL**  
Sharadchandra Pawar Arts & Commerce College  
Dudulgaon (Alandi), Pune





**Shri Gajanan Maharaj Shikshan Prasarak Mandal's  
Sharadchandra Pawar Arts and Commerce College  
Alandi Devachi, (Dudulgaon) Tal-Khed Dist.-Pune-412105  
(Affiliated to Savitribai Phule Pune University, Recognised by Govt. of Maharashtra)**



महाराष्ट्र दुकाने व आस्थापना (नोकरीचे व सेवाशर्तीचे विनियमन) नियम, २०१८  
नमुना "ग"  
(नियम ९ पहा)

सूचना दिल्याबाबत पावती



अर्जदाराने नमुना फ द्वारा व्यवसाय सुरु केल्याबाबतची सूचना खाली नमुद केलेल्या तपशीलासह या कार्यालयास दिलेली आहे. त्याचा तपशील पुढीलप्रमाणे:

१.	पावती क्रमांक	: २०३१०००३१४११३२४८								
२.	अर्जाचा (सूचनापत्राचा) आयडी क्रमांक	: १०४३३६१८२००३								
३.	आस्थापनेचे नाव	: श्री माऊली एंटरप्रायजेस SHREE MAULI ENTERPRISES								
४.	कामगारांची एकूण संख्या	: ३								
		<table border="1"><tr><td>पुरुष</td><td>स्त्री</td><td>इतर</td><td>एकूण</td></tr><tr><td>२</td><td>१</td><td>०</td><td>३</td></tr></table>	पुरुष	स्त्री	इतर	एकूण	२	१	०	३
पुरुष	स्त्री	इतर	एकूण							
२	१	०	३							
५.	अ) मालकाचे नाव	: श्रीकांत शिवाजी डेमेवार SHRIKANT SHIVAJI DEMEWAR								
	ब) आस्थापनेचा पत्ता	: ज्ञानेश्वर कॉम्प्लेक्स, आळंदी देहू रोड, निघर एम आई टी कॉलेज, आळंदी देवाची, पिंपरी विठवड (महानगरपालिका), हवेली, पुणे, ४१२१०५								
६.	सदरची पावती ही केवळ अर्जदाराने त्याचा व्यवसाय सुरु केल्याबद्दल कार्यालयास पाठविलेल्या सूचना पत्राची पोच पावती असून व्यवसाय अथवा व्यवसायाची जागा अस्तित्वात असल्याबद्दलचा पुरावा नाही. व्यवसायासाठी व व्यवसायाच्या जागेसाठी आवश्यक असणारी संबंधित सक्षम प्राधिकारी यांच्याकडील पूर्व / पश्चात परवानगी, अनुज्ञप्ती, परवाना धारण करण्याची सर्वस्वी जबाबदारी मालकाची राहिल. ही पोच पावती व्यवसायाच्या जागेचा मालकी हक्क किंवा मालमतेचा मालकी हक्क किंवा तावा या प्रयोजनांवर कोणत्याही कायदांतर्गत ग्राह्य घरता येणार नाही.									
७.	व्यवसायाचे स्वरूप	: स्टेशनरी शॉप / STATIONERY SHOP								
८.	पूर्वीचा नोंदणी प्रमाणपत्राचा क्रमांक व दिनांक, लागू असल्यास	: १५४८६८ १०/०१/२०१९								

टीप : सदरची पोच पावती संगणकीय प्रणालीद्वारे तयार करण्यात आलेली असल्याने त्यावर स्वाक्षरीची आवश्यकता नाही. सदरची पोच पावती ही अर्जदाराने सादर केलेल्या स्वयंपोषणापत्र आणि स्वयंसाक्षात्कीत अभिलेखाद्वारे पडताळणी न करता देण्यात आलेले आहे. सादर पोचपावती ही १० वेळा कमी कामगार असलेल्या आस्थापनांना नोंदणी दाखल्या ऐवजी देण्यात येते. त्यांना नमुना - ब मध्ये नोंदणी प्रमाणपत्र अनुज्ञेय होत नाही.

दिनांक : १९-०६-२०२०

ठिकाण : Pune

कार्यालयाचा पत्ता : Shop Inspector Office, Chinchwad, Address- Gulhur Building, Near Chinchwad Railway Station, (Maladhakka), Chinchwad, District-Pune.

अर्जाचा आव.की. क्रमांक	प्रदान केलेले सेवा मूल्य (रुपये)
१०४३३६१८२००३	२३.६०

Page 1 of 1

Shop Act Certificate of Business





Shri Gajanan Maharaj Shikshan Prasarak Mandal's  
**Sharadchandra Pawar Arts and Commerce College**  
Alandi Devachi, (Dudulgaon) Tal-Khed Dist.-Pune-412105  
(Affiliated to Savitribai Phule Pune University, Recognised by Govt. of Maharashtra)



मो. 7770070044  
मो. 7776051204



मो. 7770040044  
8421803737

## आराध्या मंगल कार्यालय

आळंदी रजिस्टर विवाह संस्था

महाराष्ट्र संस्था नोंदनी क्र. रजि. ५०७/२०२१/पुणे.

हिंदू मरेज अॅक्ट १९५५ नुसार तसेच स्पेशल मरेज अॅक्ट १९५४नुसार कायदेशीर प्रमाणपत्र किंवा लग्न लावून मिळेल.

कोर्टमरेज करीता मार्गदर्शन केले जाईल. अर्जदमध्ये रजिस्टर मरेज करून मिळेल.

आमच्याकडे आंतरजातीय विवाह व हिंदू वैदिक पद्धतीने व रजिस्टर व नोंदणीकृत विवाह केले जातील.

कोर्ट मरेज, लव्ह मरेज, अरेज मरेज केले जातील.

ऑफिस - चाकण रोड केळगांव चौक, पुंडरे आळी, कुंभार गुल्मी धर्मशाळा, आळंदी वेवाची ता.खेड. पुणे- ४१२१०५

### Business Card



### Business Office



*Principal*  
PRINCIPAL

Sharadchandra Pawar Arts & Commerce College  
Dudulgaon (Alandi), Pune



Shri Gajanan Maharaj Shikshan Prasarak Mandal's  
**Sharadchandra Pawar Arts and Commerce College**  
Alandi Devachi, (Dudulgaon) Tal-Khed Dist.-Pune-412105  
(Affiliated to Savitribai Phule Pune University, Recognised by Govt. of Maharashtra)



आराध्या मंगल संस्था  
शिवरत्न मंगल कार्यालय

महाराष्ट्र संस्था नोंदणी क्र. रंज. ५०५/२०२१/पुणे

हिंदू मरेज अंक्ट १९५५ नुसार तसेच स्पेशल मरेज  
अंक्ट १९५४ नुसार कायदेशीर प्रमाणपत्र किंवा विवाह लावून मिळेल.

\* आमच्याकडे हिंदू वैदिक पध्दतीने व रजिस्टर पध्दतीने नोंदणीकृत  
विवाह केले जातात. तसेच आंतरजातीय विवाह लावले जातात.  
व योग्य मार्गदर्शन मिळेल.

\* लव्ह मरेज \* अरेंज मरेज  
\* कोर्ट मरेज

तसेच हिंदू वैदिक पध्दतीने लग्न लावून दिले जाते.  
अर्जमध्ये रजिस्टर मरेज करून मिळेल.  
लग्न, मुंज, वाढदिवस व इतर शुभकार्यासाठी  
सोय दरात हॉल भाड्याने मिळेल.

टिप : चौकशी फक्त ऑफिस मध्येच करावी.  love\_marriage\_successpoint\_

संपर्क : 7770070044 / 7776051204 / 7770040044 / 8421803737

Banner of Shop



  
PRINCIPAL  
Sharadchandra Pawar Arts & Commerce College  
Dudulgaon (Alandi), Pune



**Shri Gajanan Maharaj Shikshan Prasarak Mandal's  
Sharadchandra Pawar Arts and Commerce College  
Alandi Devachi, (Dudulgaon) Tal-Khed Dist.-Pune-412105  
(Affiliated to Savitribai Phule Pune University, Recognised by Govt. of Maharashtra)**



महाराष्ट्र दुकाने व आस्थापना (लोकरीचे व सेवाशर्तीचे विनियमन) नियम, २०१८  
नमुना "ग"  
(नियम ९ पहल)

सूचना दिल्याबाबत पावती



अर्जदाराने नमुना फ द्वारा व्यवसाय सुरु केल्याबाबतची सूचना खाली नमूद केलेल्या तपशीलसह या कार्यालयास दिलेली आहे. त्याचा तपशील पुढीलप्रमाणे:

१.	पावती क्रमांक	:	२२३१०००३१६,०८८६८०						
२.	अर्जाचा (सूचनापत्राचा) आयडी क्रमांक	:	१००६५५६५२२०३						
३.	आस्थापनेचे नाव	:	आराध्या मंगल कार्यालय AARADHYA MANGAL KARYALAY						
४.	कामगारांची एकूण संख्या	:	८						
			<table border="1"><thead><tr><th>पुरुष</th><th>स्त्री</th><th>इतर</th><th>एकूण</th></tr></thead><tbody><tr><td>५</td><td>३</td><td>०</td><td>८</td></tr></tbody></table>	पुरुष	स्त्री	इतर	एकूण	५	३
पुरुष	स्त्री	इतर	एकूण						
५	३	०	८						
५.	अ) मालकाचे नाव	:	युवराज कृष्णाजी रुहाके YUVRAJ KRUSHNAJI DAHAKE						
	ब) आस्थापनेचा पत्ता	:	चाकण रोड केलगाव चौक, फुडरे आली कुंमार गुरुजी धर्मशाळा, वाळंदी देवाची, खेड, पुणे, ४१२१०५						
६.	सदरची पावती ही केवळ अर्जदाराने त्याचा व्यवसाय सुरु केल्यावरल कार्यालयास पाठविलेल्या सूचना पत्राची पोच पावती असून व्यवसाय अथवा व्यवसायाची जागा अस्तित्वात असल्याबद्दलचा पुरावा नाही. व्यवसायासाठी व व्यवसायाच्या जागेसाठी आवश्यक असणारी संबंधित सलग प्राधिकारी यांच्याकडील पूर्व / पश्चात परवानगी, अनुज्ञप्ती, परवाना घारण करण्याची सर्वस्वी जबाबदारी मालकाची राहिल. ही पोच पावती व्यवसायाच्या जागेचा मालकी हक्क किंवा मालगस्तेचा मालकी हक्क किंवा ताबा या प्रयोजनार्थ कोणत्याही कायद्यांतर्गत ग्राह्य धरता येणार नाही.								
७.	व्यवसायाचे स्वरूप	:	MANGAL KARYALAY						
८.	पूर्वीचा नोंदणी प्रमाणपत्राचा क्रमांक व दिनांक. लागू असल्यास	:	५२६४८ ०९/०२/२०१८						

टीप : सदरची पोच पावती संगणकीय प्रणालीद्वारे तयार करण्यात आलेली असल्याने त्यावर स्वाक्षरीची आवश्यकता नाही. सदरची पोच पावती ही अर्जदाराने सावर केलेल्या स्वयंघोषणापत्र आणि स्वयंसाक्षात्कीत अभिलेखाद्वारे पडताळणी न करता देण्यात आलेले आहे. सावर पोचपावती ही १० पेक्षा कमी कामगार असलेल्या आस्थापनांना नोंदणी दाखल्या ऐवजी देण्यास येते. त्यांना नमुना - ग मध्ये नोंदणी प्रमाणपत्र अनुज्ञेय होत नाही.

दिनांक : १८-०१-२०२२

ठिकाण : Pune

कार्यालयाचा पत्ता : Shop Inspector Office, Chinchwad, Address- Gulnar Building, Near Chinchwad Railway Station, (Malachakka), Chinchwad, District-Pune.

अर्जाचा आय.डी. क्रमांक	प्रदान केलेले पोचा मूल्य (रुपये)
१००६५५६५२२०३	२३.६०

Page 1 of 1



**Shop Act Certificate of Business**

PRINCIPAL

Sharadchandra Pawar Arts & Commerce College  
Dudulgaon (Alandi), Pune



**Shri Gajanan Maharaj Shikshan Prasarak Mandal's  
Sharadchandra Pawar Arts and Commerce College  
Alandi Devachi, (Dudulgaon) Tal-Khed Dist.-Pune-412105  
(Affiliated to Savitribai Phule Pune University, Recognised by Govt. of Maharashtra)**



3/23/22, 10:50 AM

Print : Udyam Registration Certificate

भारत सरकार  
Government of India  
सूक्ष्म, लघु एवं मध्यम उद्यम मंत्रालय  
Ministry of Micro, Small and Medium Enterprises  
Udyam Registration Number : UDYAM-MH-26-0239815

**MSME**  
महान, लघु एवं मध्यम उद्यम  
Micro, Small & Medium Enterprises

Type of Enterprise	MICRO	Major Activity	Services
Type of Organisation	Proprietary	Name of Enterprise	AARADHYA MANGAL KARYALAY
Owner Name	SHRI YUVRAJ KRISHINAJI DAHAKE	PAN	BOXPD6838M
Do you have GSTIN	No	Mobile No.	7776051204
Email Id	YUVRAJDAHAKE1993@GMAIL.COM	Social Category	General
Gender	Male	Specially Abled(DIVYANG)	No
Date of Incorporation	09/02/2018	Date of Commencement of Production/Business	

**Bank Details**

Bank Name	IFS Code	Bank Account Number
UNION BANK OF INDIA	UBIN0558788	587802010022501

**Employment Details**

Male	Female	Other	Total
5	3	0	8

**Investment in Plant and Machinery OR Equipment (in Rs.)**

S.No.	Financial Year	Enterprise Type	Written Down Value (WDV)	Exclusion of cost of Pollution Control, Research & Development and Industrial Safety Devices	Net Investment in Plant and Machinery OR Equipment[(A)-(B)]	Total Turnover (A)	Export Turnover (B)	Net Turnover [(A)-(B)]	Is ITR Filled?	ITR Type
1	2019-20	Micro	0.00	0.00	0.00	0.00	0.00	0.00	No	NA

**Unit(s) Details**

SN	Unit Name	Flat	Building	Village/Town	Block	Road	City	Pin	State	District
1	AARADHYA MANGAL KARYALAY	CHAKAN ROAD	KELGAON CHOWK	GHUNDARE ALI	KUMBHAR GURUJI DHARMSHALA	ALANDI DEVACHI	PUNE	412105	MAHARASHTRA	PUNE

**Official address of Enterprise**

Flat/Door/Block No.	CHAKAN ROAD	Name of Premises/ Building	KELGAON CHOWK
Village/Town	GHUNDARE ALI	Block	KUMBHAR GURUJI DHARMSHALA
Road/Street/Lane	ALANDI DEVACHI	City	PUNE
State	MAHARASHTRA	District	PUNE, Pin : 412105
Mobile	7776051204	Email:	YUVRAJDAHAKE1993@GMAIL.COM

**National Industry Classification Code(S)**

S.No.	Nic 2 Digit	Nic 4 Digit	Nic 5 Digit	Activity
1	56 - Food and beverage service activities	5621 - Event catering	56210 - Event catering	Services
2	56 - Food and beverage service activities	5629 - Other food service activities	56291 - Activities of food service contractors (e.g. for transportation companies)	Services

Are you interested to get registered on Government e-Market (GeM) Portal	No
Are you interested to get registered on TReDS Portals(one or more)	No
District Industries Centre	PUNE ( MAHARASHTRA )
MSME-DI	MUMBAI ( MAHARASHTRA )
Date of Udyam Registration	18/03/2022
Date of Printing	23/03/2022



**Udyam Registration Certificate**

*Principal*  
**PRINCIPAL**  
Sharadchandra Pawar Arts & Commerce College  
Dudulgaon (Alandi), Pune



**Shri Gajanan Maharaj Shikshan Prasarak Mandal's  
Sharadchandra Pawar Arts and Commerce College**  
Alandi Devachi, (Dudulgaon) Tal-Khed Dist.-Pune-412105  
(Affiliated to Savitribai Phule Pune University, Recognised by Govt. of Maharashtra)



**Photo of Business**



*Principal*  
**PRINCIPAL**  
Sharadchandra Pawar Arts & Commerce College  
Dudulgaon (Alandi), Pune



**Shri Gajanan Maharaj Shikshan Prasarak Mandal's  
Sharadchandra Pawar Arts and Commerce College  
Alandi Devachi, (Dudulgaon) Tal-Khed Dist.-Pune-412105  
(Affiliated to Savitribai Phule Pune University, Recognised by Govt. of Maharashtra)**



**महाराष्ट्र दुकाने व आस्थापना (लोकरीचे व सेवाशर्तीचे विनियमन) नियम, २०१८  
नमुना 'ग'  
(नियम ९ पहा)**

**सूचना दिल्याबाबत पावती**

अर्जदाराने नमुना फ द्वारा व्यवसाय सुरु केल्याबाबतची सूचना खाली नमूद केलेल्या तपशीलासह या कार्यालयास दिलेली आहे. त्याचा तपशील पुढीलप्रमाणे:

१.	पावती क्रमांक	:	१९३१०००३१३३७४१५६								
२.	अर्जाचा (सूचनापत्राचा) आयडी क्रमांक	:	१०६८०७३८१९०३								
३.	आस्थापनेचे नाव	:	ज्ञानाई प्रोविझन स्टोअर्स DNYANAI PROVISION STORES								
४.	कामगारांची एकूण संख्या	:	१								
			<table border="1"><thead><tr><th>पुरुष</th><th>स्त्री</th><th>इतर</th><th>एकूण</th></tr></thead><tbody><tr><td>१</td><td>०</td><td>०</td><td>१</td></tr></tbody></table>	पुरुष	स्त्री	इतर	एकूण	१	०	०	१
पुरुष	स्त्री	इतर	एकूण								
१	०	०	१								
५.	अ) मालकाचे नाव	:	परमेश्वर पराजी फिरंगे PARAMESHWAR PARAJI FIRANGE								
	ब) आस्थापनेचा पत्ता	:	वैश्य समाज धर्म शाला., गोपालपुरा., देवाची आळंदी, आळंदी, पुणे (महानगरपालिका.), पुणे शहर, पुणे, ४१२१०५								
६.	सदरची पावती ही केवळ अर्जदाराने त्याचा व्यवसाय सुरु केल्याबद्दल कार्यालयास पाठविलेल्या सूचना पत्राची पोष पावती असून व्यवसाय अथवा व्यवसायाची जागा अस्तित्वात असल्याबद्दलचा पुरावा नाही. व्यवसायासाठी व व्यवसायाच्या जागेसाठी आवश्यक असणारी संबंधित सक्षम प्राधिकारी यांच्याकडील पूर्व / पश्चात परवानगी, अनुज्ञप्ती, परवाना घारण करण्याची सर्वस्वी जबाबदारी मालकाची राहिल. ही पोष पावती व्यवसायाच्या जागेचा मालकी हक्क किंवा मालमतेचा मालकी हक्क किंवा ताबा या प्रयोजनार्थ कोणत्याही कायद्यांतर्गत ग्राह्य धरता येणार नाही.										
७.	व्यवसायाचे स्वरूप	:	किराणा आणि जनरल स्टोर / KIRANA & GENERAL								
८.	पूर्वीचा नोंदणी प्रमाणपत्राचा क्रमांक व दिनांक, लागू असल्यास	:									

टीप : सदरची पोष पावती संगणकीय प्रणालीद्वारे तयार करण्यात आलेली असल्याने त्यावर स्वाक्षरीची आवश्यकता नाही.

दिनांक : ०९-०९-२०१९

ठिकाण : Pune

कार्यालयाचा पत्ता : Office of the Deputy Commissioner of Labour, Pune, Address- Pune District Bungalow No.५, Mumbai - Pune Road, Shivaji Nagar, Pune-४११००५

अर्जाचा क्र. व दि. क्रमांक	प्रदान केलेले सेवा शुल्क (रुपये)
१०६८०७३८१९०३	२३.६०

Page 1 of 1



**Shop Act Certificate of Business**

**PRINCIPAL**

Sharadchandra Pawar Arts & Commerce College  
Dudulgaon (Alandi), Pune



Shri Gajanan Maharaj Shikshan Prasarak Mandal's  
**Sharadchandra Pawar Arts and Commerce College**  
Alandi Devachi, (Dudulgaon) Tal-Khed Dist.-Pune-412105  
(Affiliated to Savitribai Phule Pune University, Recognised by Govt. of Maharashtra)



## Criterion 7: Institutional Values and Best Practices

### 7.3 – Institutional Distinctiveness

7.3.1 Portray the performance of the Institution in one area distinctive to its priority and thrust within 1000 words.

### Committee -2017-18

Sr.No.	Name of Member	Department	Designation
1	Prof. Kailash Asterkar	Economics	Chairman
2	Prof. Manik Kasab	Political Science	Member
3	Dr. Ranjit Kadam	Commerce	Member
4	Prof. Prerana Patil	B.B.A.(C.A)	Member
5	Prof. Dileep Bari	Commerce	Member

### Wall of Honour -2017-18

Sr. No.	Name of Students	Stream	Types of Business
1	Gorakh Sukhdev vhadgal	B.A.	Mobile Shop
2	Nitin Pundalik Pendhari	B.A.	Mobile Shop
3	Shubham Bhausahab Tapkir	B.Com.	Mauli Wadewale
4	Gorakshnath Shyamrao Mohite	B.Com	Construction



*Principled*  
PRINCIPAL

Sharadchandra Pawar Arts & Commerce College  
Dudulgaon (Alandi), Pune





**Shri Gajanan Maharaj Shikshan Prasarak Mandal's  
Sharadchandra Pawar Arts and Commerce College**  
Alandi Devachi, (Dudulgaon) Tal-Khed Dist.-Pune-412105  
(Affiliated to Savitribai Phule Pune University, Recognised by Govt. of Maharashtra)



**Workshop on Entrepreneurship and Innovation (Year 2017-2018)**

<b>Name of Event/Activity</b>	<b>Entrepreneurship and Innovation</b>
<b>Date</b>	<b>29/09/2017</b>
<b>Venue</b>	<b>Seminar Hall</b>
<b>Name of Resource Person</b>	<b>Dr.Raju Shirskar</b>
<b>Name of Department/Committee/Cell</b>	<b>Entrepreneurship and Development Committee</b>
<b>Name of Coordinator</b>	<b>Mr.Astarkar Kailas</b>



*Principal*  
**PRINCIPAL**  
Sharadchandra Pawar Arts & Commerce College  
Dudulgaon (Alandi), Pune



**Shri Gajanan Maharaj Shikshan Prasarak Mandal's  
Sharadchandra Pawar Arts and Commerce College**  
Alandi Devachi, (Dudulgaon) Tal-Khed Dist.-Pune-412105  
(Affiliated to Savitribai Phule Pune University, Recognised by Govt. of Maharashtra)



### **Description:**

Shri Gajanan Maharaj Shikshan Prasarak Mandal's Sharadchandra Pawar Arts and Commerce College organized a seminar on 'Defining our vision and strategy' Introduction of this program done by Mr.Kailas Astarkar. The program started with the lighting of the lamp. While guiding the topic of Entrepreneurship Development, The chief guest, Dr.Raju Shiraskar guided the students the importance of entrepreneurship development, defining our vision and strategy and gave examples of many entrepreneurs. All the staff of the college and all the students of B.A. B.Com and BCA branches were present for this programme. The program concluded in a very happy atmosphere. Students got a good response for this program.

### **Objective of the Event:**

- To familiarize the participants with the concept and overview of entrepreneurship with a view to enhance entrepreneurial talent

### **Outcome of Event:**

- Leadership qualities, coordination skills were developed among students.



*Princed*  
PRINCIPAL  
Sharadchandra Pawar Arts & Commerce College  
Dudulgaon (Alandi), Pune



**Shri Gajanan Maharaj Shikshan Prasarak Mandal's  
Sharadchandra Pwar Arts and Commerce College**  
Alandi Devachi, (Dudulgaon) Tal-Khed Dist.-Pune-412105  
(Affiliated to Savitribai Phule Pune University, Recognised by Govt. of Maharashtra)



**Introduction of Entrepreneurship Guidance Program**



*Principal*  
**PRINCIPAL**  
Sharadchandra Pwar Arts & Commerce College  
Dudulgaon (Alandi), Pune



**Shri Gajanan Maharaj Shikshan Prasarak Mandal's  
Sharadchandra Pawar Arts and Commerce College**  
Alandi Devachi, (Dudulgaon) Tal-Khed Dist.-Pune-412105  
(Affiliated to Savitribai Phule Pune University, Recognised by Govt. of Maharashtra)



**Chief Guest Guidance on Entrepreneurship Program**



*Principal*  
**PRINCIPAL**  
Sharadchandra Pawar Arts & Commerce College  
Dudulgaon (Alandi), Pune



**Shri Gajanan Maharaj Shikshan Prasarak Mandal's  
Sharadchandra Pawar Arts and Commerce College**  
Alandi Devachi, (Dudulgaon) Tal-Khed Dist.-Pune-412105  
(Affiliated to Savitribai Phule Pune University, Recognised by Govt. of Maharashtra)



**कन्हैया मोबाईल शॉपी**

आमच्याकडे सर्व प्रकारचे मोबाईल विक्री व दुरुस्ती,  
सर्व प्रकारचे मोबाईल रिचार्ज, डिश टी.व्ही. रिचार्ज,  
मनी ट्रान्सफर केली जाईल.  
मोबाईल अॅक्सेसरीज, डाउनलोडींग, ऑनलाईन रेल्वे, बस तिकीट बुकिंग,  
ऑनलाईन फॉर्म, आधार कार्ड, पॅनकार्ड, रेंट अॅग्रीमेंट, फुड लायसन्स,  
शॉपअॅक्ट लायसन्स, गॅझेट, लॅमिनेशन, झेरॉक्स, काढून मिळेल.

idea airtel jio BSNL

प्रोग्र. जोरखदादा व्हडगळ  
9637370001, 9623070769

श्री ज्ञानेश्वर विद्यालयासमोर, चाकण रोड, आळंदी

**Business Card**

**कन्हैया मोबाईल शॉपी**  
ऑण्ड जनरल स्टोअर्स  
प्रिंटिंग सर्व्हिसेस

व्हिजीटिंग कार्ड फलेक्स पॅम्पलेट  
लग्नपत्रिका पोस्टर विलयुक  
लेटरहेड स्टिकर डी.टी.पी.

छपाई व डिझायनिंगची कामे योग्य दरात करून मिळतील.

Jio DIGITAL LIFE MNP सेवा केंद्र

झेरोक्स  
प्रिंट, लॅमिनेशन, कार्डट्रंक, पाणी बॉटल

ग्राहक सेवा केंद्र

**Photo of Business**



*Prinzel*  
**PRINCIPAL**  
Sharadchandra Pawar Arts & Commerce College  
Dudulgaon (Alandi), Pune



**Shri Gajanan Maharaj Shikshan Prasarak Mandali's  
Sharadchandra Pawar Arts and Commerce College  
Alandi Devachi, (Dudulgaon) Tal-Khed Dist.-Pune-412105  
(Affiliated to Savitribai Phule Pune University, Recognised by Govt. of Maharashtra)**



महाराष्ट्र दुकान व आस्थापना (नोकरीचे व सेवाशर्तीचे विनियमन) नियम, २०१८  
नमुना "ग"  
(नियम ९ पहा)

सूचना दिल्याबाबत पावती



अर्जदाराने नमुना फ द्वारा व्यवसाय सुरु केल्याबाबतची सूचना खाली नमूद केलेल्या तपशीलासह या कार्यालयास दिलेली आहे. त्याचा तपशील पुढीलप्रमाणे:

१.	पावती क्रमांक	:	१८३१०००३१२४५००२७						
२.	अर्जाचा (सूचनापत्राचा) आयडी क्रमांक	:	१०५२६६८४९८०३						
३.	आस्थापनेचे नाव	:	कन्हैया मोबाइल शॉपी अँड जनरल स्टोर KANHAYA MOBILE SHOPPY AND GENERAL STORE						
४.	कामगारांची एकूण संख्या	:	१						
			<table border="1"><thead><tr><th>पुरुष</th><th>स्त्री</th><th>इतर</th><th>एकूण</th></tr></thead><tbody><tr><td>१</td><td>०</td><td>०</td><td>१</td></tr></tbody></table>	पुरुष	स्त्री	इतर	एकूण	१	०
पुरुष	स्त्री	इतर	एकूण						
१	०	०	१						
५.	अ) मालकाचे नाव	:	गोरख सुखदेव व्हादगळ GORAKH SUKHADEV VHADGAL						
	ब) आस्थापनेचा पत्ता	:	चाकण रोड,, ऑपजिट ज्ञानेश्वर विद्यालय,, आळंदी (देवाची), पुणे, आळंदी ग्रामीण, खेड, पुणे, ४१२१०५						
६.	सदरची पावती ही केवळ अर्जदाराने त्याचा व्यवसाय सुरु केल्याबद्दल कार्यालयास पाठविलेल्या सूचना पत्राची पोच पावती असून व्यवसाय अथवा व्यवसायाची जागा अस्तित्वात असल्याबद्दलचा पुरावा नाही. व्यवसायासाठी व व्यवसायाच्या जागेसाठी आवश्यक असणारी संबंधित सक्षम प्राधिकारी यांच्याकडील पूर्व / पश्चात परवानगी, अनुज्ञप्ती, परवाना धारण करण्याची सर्वस्वी जबाबदारी मालकाची राहिल. ही पोच पावती व्यवसायाच्या जागेचा मालकी हक्क किंवा मालमत्तेचा मालकी हक्क किंवा ताबा या प्रयोजनार्थ कोणत्याही कायद्यांतर्गत ग्राह्य घरता येणार नाही.								
७.	व्यवसायाचे स्वरूप	:	MOBILE SHOPPY AND GENERAL STORE						
८.	पूर्वीचा नोंदणी प्रमाणपत्राचा क्रमांक व दिनांक, लागू असल्यास	:							

टीप : सदरची पोच पावती संगणकीय प्रणालीद्वारे तयार करण्यात आलेली असल्याने त्यावर स्वाक्षरीची आवश्यकता नाही.

दिनांक : १४-०९-२०१८

ठिकाण : Pune

कार्यालयाचा पत्ता : Office of the Deputy Commissioner of Labour, Pune, Address- Pune District Bungalow No.५, Mumbai - Pune Road, Shivaji Nagar, Pune-४११००५

अर्जाचा आय.डी. क्रमांक	प्रदान केलेले सेवा मूल्य (रुपये)
१०५२६६८४९८०३	२३.६०



**Shop Act Certificate of Business**

*Principal*  
**PRINCIPAL**

Sharadchandra Pawar Arts & Commerce College  
Dudulgaon (Alandi), Pune



Shri Gajanan Maharaj Shikshan Prasarak Mandal's  
**Sharadchandra Pawar Arts and Commerce College**  
Alandi Devachi, (Dudulgaon) Tal-Khed Dist.-Pune-412105  
(Affiliated to Savitribai Phule Pune University, Recognised by Govt. of Maharashtra)



॥ श्री माऊली प्रसन्न ॥

# न्यू वेदिका मोबाईल

अभंग, गवळणी, हरिपाठ, काकडा, भागवत, रामायण  
पेन्ड्राईव्ह मध्ये भरून मिळेल.  
सर्व प्रकारच्या एक्सेसरीज योग्य दरात मिळतील.  
सर्व प्रकारचे मोबाईल अर्जट  
रिपेअरींग करून मिळतील.

नितिन पेंढारी  
9158536911

पत्ता : एम.आय.टी. कॉलेज जवळ, देहु फाटा, आळंदी देवाची, ता. खेड, जि. पुणे. ४१२१०५

### Business Card



*Principal*  
**PRINCIPAL**  
Sharadchandra Pawar Arts & Commerce College  
Dudulgaon (Alandi), Pune



**Shri Gajanan Maharaj Shikshan Prasarak Mandal's  
Sharadchandra Pawar Arts and Commerce College  
Alandi Devachi, (Dudulgaon) Tal-Khed Dist.-Pune-412105  
(Affiliated to Savitribai Phule Pune University, Recognised by Govt. of Maharashtra)**

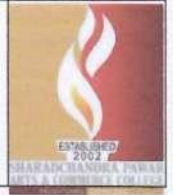

Udyog Aadhaar		Type of Enterprise		
D		Micro	Small	Medium
		A	B	C
		D	E	F
	UAM No.	MH2600222416		

**Udyog Aadhaar Memorandum**

- Aadhaar Number
- PAN Number: BVMPP9564N
- Name of Entrepreneur: NITIN PUNDLIK PENDHARI
- Social Category of Entrepreneur: GENERAL
- Gender: Male
- Physically Handicapped: No
- Name of Enterprise: NEW VEDIKA MOBILE SHAPEE
- Type of Organization: Proprietary
- Location of Plant Details

SN	Flat/Door/Block No.	Name of Premises/Building Village	Road/Street/ Lane	Area/Locality	City	Pin	State	District
1	365 baneshwar dhama	siddhabet parisar	gopalpura	alandi devachi khed	pune	412105	MAHARASHTRA	PUNE

Official Address of Enterprise: SHOP NO 05 DEHU PHAT A MOSHI ALANDI ROAD ALA ND I DEVACHI

- District: PUNE, State: MAHARASHTRA, PIN: 412105
- Mobile No: 9158536911, Email: Nitinpendhari@gmail.com
- Date of commencement: 29/01/2016
- Previous Registration details-if any: -
- Bank Details: IFS Code: UBIN0558788, Bank Account: 587802010019903
- Major Activity: SERVICES

SN	NIC 2 Digit	NIC 4 Digit	NIC 5 Digit Code	Activity Type
16	25 - Manufacture of computer, electronic and optical products	2630 - Manufacture of communication equipment	26305 - Manufacture of pagers, cellular phones and other mobile communication equipment	Manufacturing

- Persons employed: 1
- Investment (Plant & Machinery / Equipment's): 5(Rs. in Lakhs)
- District Industry Centre: PUNE

**Declaration**  
I hereby declare that information given above is true to the best of my knowledge. Any information, that may be required to be verified, shall be provided immediately before the concerned authority.

MyMeme Mobile App (Beta Version) is available now for download. <https://play.google.com/store/apps/details?id=com.mymeme>

PRINT



**Udyam Registration Certificate**

*Prinimal*  
**PRINCIPAL**  
Sharadchandra Pawar Arts & Commerce College  
Dudulgaon (Alandi), Pune





**Shri Gajanan Maharaj Shikshan Prasarak Mandal's  
Sharadchandra Pawar Arts and Commerce College**  
Alandi Devachi, (Dudulgaon) Tal-Khed Dist.-Pune-412105  
(Affiliated to Savitribai Phule Pune University, Recognised by Govt. of Maharashtra)



**Photo of Business**



  
**PRINCIPAL**  
Sharadchandra Pawar Arts & Commerce College  
Dudulgaon (Alandi), Pune



**Shri Gajanan Maharaj Shikshan Prasarak Mandal's  
Sharadchandra Pawar Arts and Commerce College  
Alandi Devachi, (Dudulgaon) Tal-Khed Dist.-Pune-412105  
(Affiliated to Savitribai Phule Pune University, Recognised by Govt. of Maharashtra)**



**महाराष्ट्र दुकाने व आस्थापना (नोकरीचे व सेवाशर्तीचे विनियमन) नियम, २०१८  
नमुना "ग"  
(नियम ९ पहा)**

**सूचना दिल्याबाबत पावती**



अर्जदाराने नमुना फ द्वारा व्यवसाय सुरु केल्याबाबतची सूचना खाली नमूद केलेल्या तपशीलासह या कार्यालयास दिलेली आहे. त्याचा तपशील पुढीलप्रमाणे:

१.	पावती क्रमांक	:	२१३१०००३१५४८८७१९								
२.	अर्जाचा (सूचनापत्राचा) आयडी क्रमांक	:	१०६९८५५४२१०३								
३.	आस्थापनेचे नाव	:	माउली वडेवाले MAULI VADEWALE								
४.	कामगारांची एकूण संख्या	:	४								
			<table border="1"><tr><td>पुरुष</td><td>स्त्री</td><td>इतर</td><td>एकूण</td></tr><tr><td>२</td><td>२</td><td>०</td><td>४</td></tr></table>	पुरुष	स्त्री	इतर	एकूण	२	२	०	४
पुरुष	स्त्री	इतर	एकूण								
२	२	०	४								
५.	अ) मालकाचे नाव	:	शुभम भाऊसाहेब तापकीर SHUBHAM BHAUSAHEB TAPKIR								
	ब) आस्थापनेचा पत्ता	:	माउली वडेवाले, राम मंदिरा जवळ, बडगाव रोड, आळंदी देवाची, आळंदी, हवेली, पुणे, ४१२१०५								
६.	सदरची पावती ही केवळ अर्जदाराने त्याचा व्यवसाय सुरु केल्याबद्दल कार्यालयास पाठविलेल्या सूचना पत्राची पोच पावती असून व्यवसाय अथवा व्यवसायाची जागा अस्तित्वात असल्याबद्दलचा पुरावा नाही. व्यवसायासाठी व व्यवसायाच्या जागेसाठी आवश्यक असणारी संबंधित सक्षम प्राधिकारी यांच्याकडील पूर्व / पश्चात परवानगी, अनुज्ञप्ती, परवाना धारण करण्याची सर्वस्वी जबाबदारी मालकाची राहिल. ही पोच पावती व्यवसायाच्या जागेचा मालकी हक्क किंवा मालमतेचा मालकी हक्क किंवा ताबा या प्रयोजनार्थ कोणत्याही कायद्यांतर्गत ग्राह्य धरता येणार नाही.										
७.	व्यवसायाचे स्वरूप	:	स्नेक्स सेंटर अँड स्पे. मिसळ								
८.	पूर्वीचा नोंदणी प्रमाणपत्राचा क्रमांक व दिनांक, लागू असल्यास	:									

टीप : सदरची पोच पावती संगणकीय प्रणालीद्वारे तयार करण्यात आलेली असल्याने त्यावर स्वाक्षरीची आवश्यकता नाही. सदरची पोच पावती ही अर्जदाराने सादर केलेल्या स्वयंघोषणापत्र आणि स्वयंसाक्षात्कीत अभिलेखाद्वारे पडताळणी न करता देण्यात आलेले आहे. सादर पोचपावती ही १० पेक्षा कमी कामगार असलेल्या आस्थापनांना नोंदणी दाखल्या ऐवजी देण्यात येते. त्यांना नमुना - ब मध्ये नोंदणी प्रमाणपत्र अनुज्ञेय होत नाही.

दिनांक : ०१-०८-२०२१

ठिकाण : Pune

कार्यालयाचा पत्ता : Shop Inspector Office, Chinchwad, Address- Gulnur Building, Near Chinchwad Railway Station, (Maladhakka), Chinchwad, District-Pune.

अर्जाचा आय.डी. क्रमांक	प्रदान केलेले सेवा मूल्य (रुपये)
१०६९८५५४२१०३	२३.५०

Page 1 of 1



**Shop Act Certificate of Business**

**Principal**

Sharadchandra Pawar Arts & Commerce College  
Dudulgaon (Alandi), Pune



**Shri Gajanan Maharaj Shikshan Prasarak Mandal's  
Sharadchandra Pavar Arts and Commerce College**  
Alandi Devachi, (Dudulgaon) Tal-Khed Dist.-Pune-412105  
(Affiliated to Savitribai Phule Pune University, Recognised by Govt. of Maharashtra)



**Photo of Business Work**



*Prinard*  
**PRINCIPAL**  
Sharadchandra Pavar Arts & Commerce College  
Dudulgaon (Alandi), Pune



**Shri Gajanan Maharaj Shikshan Prasarak Mandal's  
Sharadchandra Pawar Arts and Commerce College**  
Alandi Devachi, (Dudulgaon) Tal-Khed Dist.-Pune-412105  
(Affiliated to Savitribai Phule Pune University, Recognised by Govt. of Maharashtra)

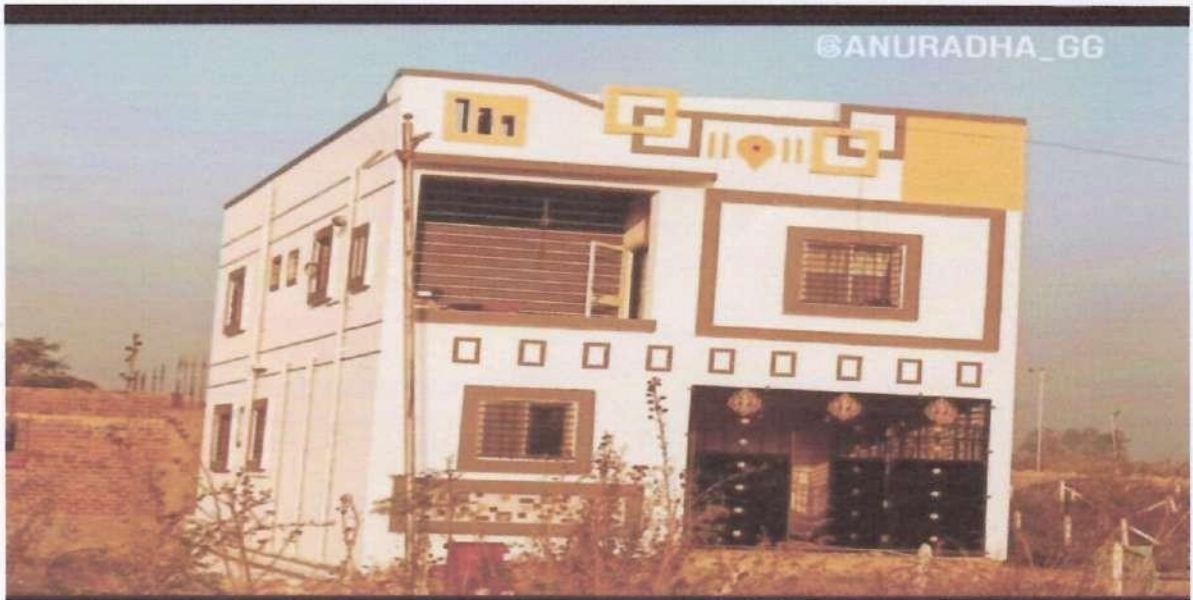

**Photo of Business Work**



*Principal*  
**PRINCIPAL**  
Sharadchandra Pawar Arts & Commerce College  
Dudulgaon (Alandi), Pune



**Shri Gajanan Maharaj Shikshan Prasarak Mandal's  
Sharadchandra Pawar Arts and Commerce College  
Alandi Devachi, (Dudulgaon) Tal-Khed Dist.-Pune-412105  
(Affiliated to Savitribai Phule Pune University, Recognised by Govt. of Maharashtra)**



2/21/23, 5:00 PM

Print Certificate

	<b>GOVERNMENT OF MAHARASHTRA PUBLIC WORKS DEPARTMENT</b> Public Works Division, Pune	
<b>CONTRACTOR'S REGISTRATION CERTIFICATE</b>		
<p>1. Chief Engineer, Public Works Region, Pune, through online registration using their rights as per latest Government Resolution No. CAT-03/2013/Case No. 102/Bldg-2 dated 30/06/2014 orders for Registration to <b>GORAKHNATH SHAMRAO MOHITE</b> Proprietor/Partners <b>Gorakhnath Shamrao Mohite</b> in <b>CLASS IV</b> for 3 years from <b>20-02-2023 to 19-02-2026</b></p> <p>2. Registered contractors should apply for registration renewal 3 months before expiry date of certificate. In this regard, no separate correspondence shall be done. Registered contractors should submit their year wise reports in prescribed format. It may kindly be noted that if the renewal-related required documents are not submitted within prescribed time limit, the registration certificate shall be treated as cancelled and it will be required to deposit requisite fees as per new registration.</p> <p>3. Year wise details containing particulars of works done during last one year shall be submitted every year after 31st May. If Registration certificate is in the name of Company or Partnership firm and if it is changed, the same may be intimated to the registration issuing authority.</p> <p>4. Atleast 3 Engineers shall be employed in organization (Company/Partnership firm) who have passed after 1979 from Maharashtra Universities.</p>		
<b>Details</b>		
1. Contractors Name and Address: <b>GORAKHNATH SHAMRAO MOHITE, GAT NO. 160, PAGADE WASTI, NEAR POWER HOUSE, CHARHOLI KH., TAL. KHED- PUNE-412105</b>		
2. Registration Fees, Receipt No and date : Rs. 20000 / 2056389418 / 21-02-2023		
3. Registration Class and Period: <b>CLASS IV</b> for 3 years from 20-02-2023 to 19-02-2026		
4. Work Capacity Upto: Rs. Upto 150 Lakhs		
<b>Contractor Signature Specimen</b> 	<b>This is system generated certificate approved from Executive Engineer (EE) Name of EE: MAITHILI BARMAD ZANJURNE Date of Certificate Generation: 21-02-2023 16:52:27</b>	
	 51AP9B2GHM0K	
Printed On : 21-02-2023 16:58:47		

<https://eroc.emahapwd.com/user/printContractorCert>

1/1

**Construction Registration Certificate**



  
**PRINCIPAL**  
Sharadchandra Pawar Arts & Commerce College  
Dudulgaon (Alandi), Pune